Ihre Ansprechpartnerin: Kristina Hillemann
+49 40 3179 2310

Reisetermin

03.04. - 16.04.2028

Reederei

Schiff

MS EUROPA 2

Reisecode

EUX2807

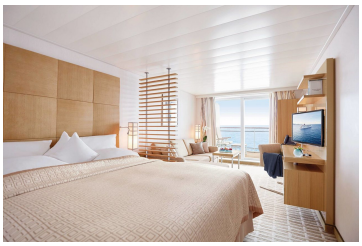

PlatinPlatin

Verandasuite Kat. 1

Doppelbelegung	2	**€ 8.290** pro Person
Einzelbelegung	1	**€ 11.806** pro Person

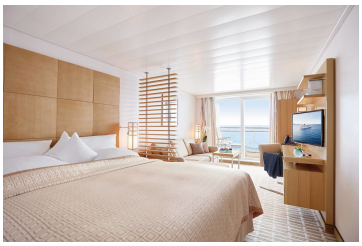

PlatinPlatin

Veranda Suite, KAT: 2, 28 m²

Doppelbelegung	2	**€ 9.090** pro Person
Einzelbelegung	1	**€ 12.926** pro Person

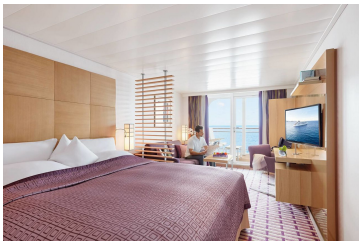

PlatinPlatin

Ocean Suite, KAT: 2, 28 m²

Doppelbelegung	2	**€ 9.670** pro Person
Einzelbelegung	1	**€ 13.738** pro Person

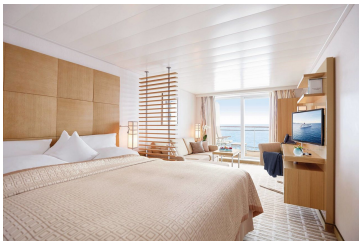

PlatinPlatin

Veranda Suite, KAT: 3, 28 m²

Doppelbelegung	2	**€ 10.140** pro Person
Einzelbelegung	1	**€ 14.396** pro Person

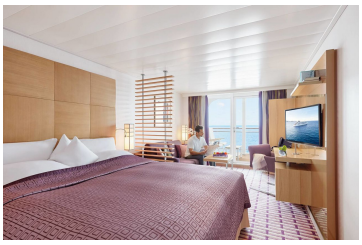

PlatinPlatin

Ocean Suite, KAT: 3, 28 m²

Doppelbelegung	**€ 10.370** pro Person
Einzelbelegung	**€ 14.718** pro Person

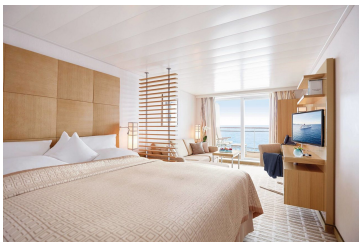

PlatinPlatin

Veranda Suite, KAT: 4, 28 m²

Doppelbelegung	**€ 10.590** pro Person
Einzelbelegung	**€ 15.026** pro Person

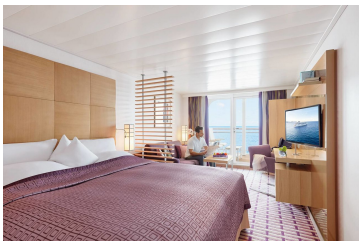

PlatinPlatin

Ocean Suite, KAT: 4, 28 m²

Doppelbelegung	**€ 10.820** pro Person
Einzelbelegung	**€ 15.348** pro Person

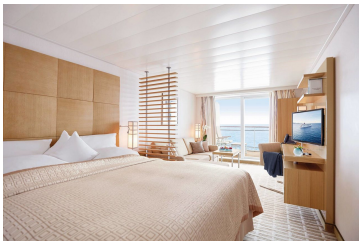

PlatinPlatin

Veranda Suite, KAT: 5, 28 m²

Doppelbelegung	**€ 12.070** pro Person
Einzelbelegung	**€ 24.640** pro Person



PlatinPlatin

Grand Ocean Suite, KAT: 6, 42 m²

Doppelbelegung	**€ 15.040** pro Person
Einzelbelegung	**€ 30.580** pro Person



PlatinPlatin

Grand Ocean Suite, KAT: 7, 42 m²

Doppelbelegung	**€ 15.970** pro Person
Einzelbelegung	**€ 32.440** pro Person

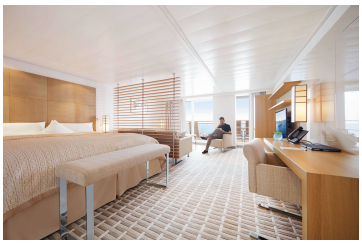

PlatinPlatin

Penthouse Suite, KAT: 8, 42 m²

Doppelbelegung	**€ 17.220** pro Person
Einzelbelegung	**€ 34.940** pro Person

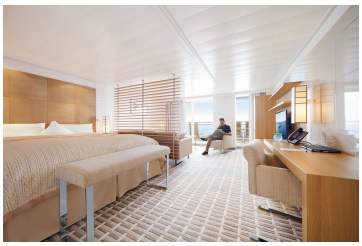

PlatinPlatin

Penthouse Suite, KAT: 9, 42 m²

Doppelbelegung	**€ 19.870** pro Person
Einzelbelegung	**€ 40.240** pro Person



Familien Appartement Kat. 12

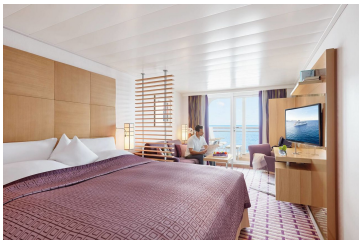

Silber Garantie-Ocean Suite Kat. 2

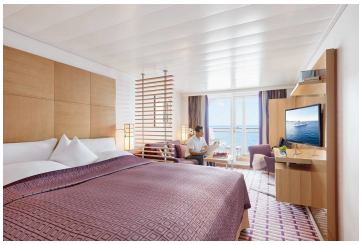

Silber Smart Kat. 3-4

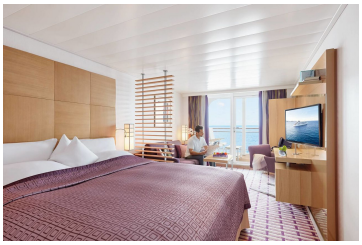

Silber Smart Kat. 1-4

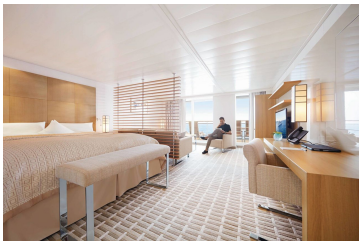

Penthouse Suite, KAT: 13, barrierefrei 42 m²

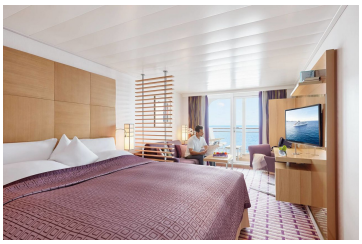

Silber Smart Kat. 1-2

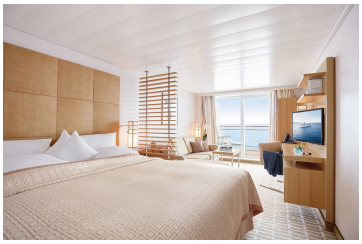

Silber Garantie-Veranda Suite Kat. 1

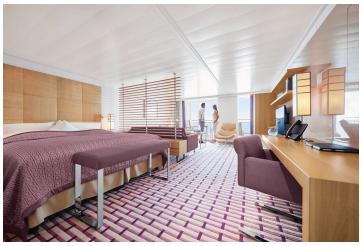

Silber Garantie-Grand Ocean Suite Kat. 7



Grand Penthouse Suite, KAT: 10, 78 m²



Silber Garantie-Familien Appartement Kat. 12

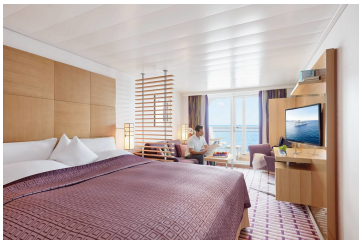

Silber Garantie-Ocean Suite Kat. 1

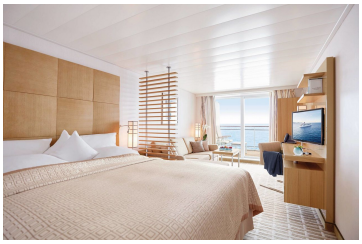

Silber Garantie-Veranda Suite Kat. 4

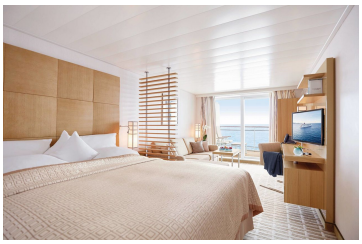

Silber-Garantie-Veranda Suite Kat. 3

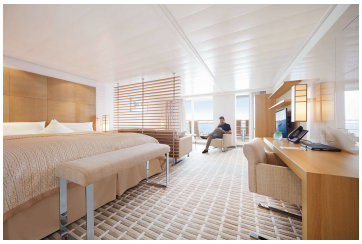

Silber Smart Kat. 6-8

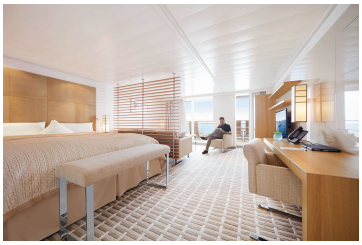

Silber Garantie-Penthouse Suite Kat. 9

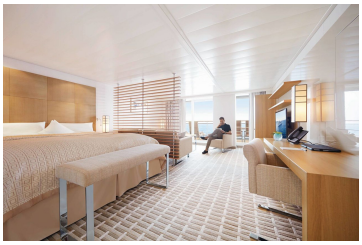

Silber Garantie-Penthouse Suite Kat. 8



Silber Garantie-Grand Ocean Suite Kat. 6

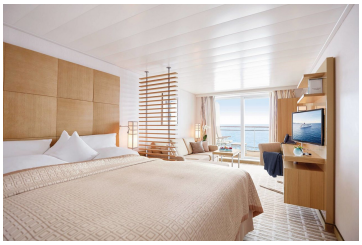

Silber Garantie-Veranda Suite Kat. 5



Silber Smart Kat. 6-7

	**Owner Suite, KAT: 11, 99 m²**
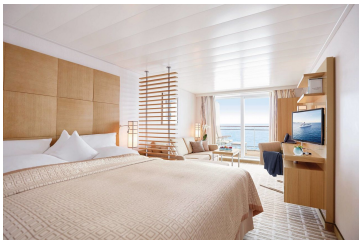	**Silber Garantie-Veranda Suite Kat. 2**
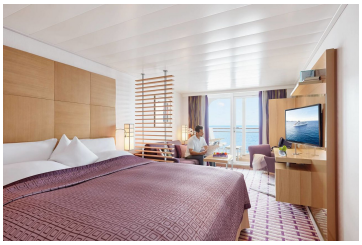	**Silber Garantie-Ocean-Suite Kat. 4**
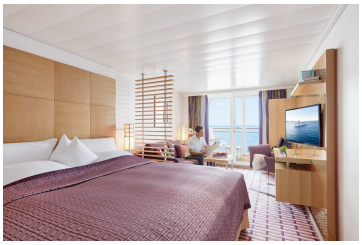	**Silber Garantie Ocean Suite Kat. 3**
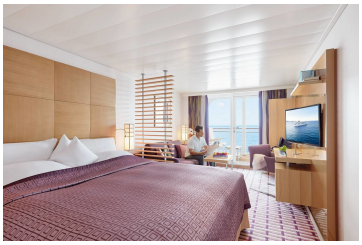	**Ocean Suite, KAT: 1, 28 m²**



Mo., 03.04.2028	**Lissabon/PortugalÜbernachtung an Bord**
Di., 04.04.2028	**Lissabon/Portugal, Abfahrt 13.00 Uhr** Eine einzigartige Mischung aus prunkvollen Palästen, historischen Klöstern und malerischen Gassen erwartet Besucher in der Hauptstadt Portugals. Lissabon verzaubert mit dem Charme vergangener Zeiten und hält an jeder Ecke Überraschungen bereit. Über der Stadt thront das mittelalterliche Castelo de Sao Jorge, während das Alfama-Viertel mit seinen engen Gassen und verwinkelten Treppen einen authentischen Einblick in das alte Lissabon gibt. Die berühmte Straßenbahnlinie 28, die sich die Hügel hinauf- und hinabschlängelt, ist ein absolutes Muss. Cafés, Geschäfte und Straßenhändler sorgen im Herzen der Stadt für pulsierendes Leben. Mit den zahlreichen Liften und Straßenbahnen lassen sich die steilen Hügel bequem erkunden und die vielen Sehenswürdigkeiten sind gut zu Fuß erreichbar.
Mi., 05.04.2028	**Cadiz/Spanien, 08.00 – 18.00 Uhr** Am Horizont erheben sich die weißen Fassaden von Cadiz, während die goldenen Kuppeln der Kathedrale das strahlende Blau des Himmels widerspiegeln. Der Wind trägt das Kreischen der Möwen und das Rauschen der Wellen mit sich. Cadiz, das auf eine über 3.000-jährige Geschichte zurückblickt, war einst ein lebendiges Handelszentrum. Heute bewahrt die Stadt ihren Stolz in ihren prächtigen Palästen, den Miradores, die einen atemberaubenden Blick auf das endlose Meer bieten. Und wenn man sich dem langen Sandstrand nähert, könnte man fast erwarten, Halle Berry den Wellen entsteigen zu sehen – eine Erinnerung an die hier entstandene berühmte James-Bond-Szene.
Do., 06.04.2028	**Entspannung auf See**

Fr., 07.04.2028	**Funchal/Madeira/Portugal, 08.00 – 18.00 Uhr** Funchal, die Hauptstadt Madeiras, schmiegt sich an die Hänge eines bis zu 1.200 m hohen Gebirges und ist wie die gesamte Insel für seine prächtige Blumenvielfalt bekannt. Ganzjährig milde Temperaturen machen Madeira mit seinen steilen Küsten, grünen Tälern und imposanten Gipfeln zu einem Paradies für Naturliebhaber. Im 16. Jh. war Funchal ein bedeutender Hafen für Schiffe auf dem Weg nach Afrika und Südamerika, heute liegt der Fokus auf dem Anbau und Handel des berühmten Madeira-Weins. Die Seepromenade Avenida do Mar führt von der Altstadt bis zum Fischereihafen und bietet besonders in den Abendstunden romantische Ausblicke auf das Meer und die Lichter der Stadt. Funchal vereint natürliche Schönheit mit kulturellem Erbe und lädt dazu ein, die Insel in vollen Zügen zu genießen.
Sa., 08.04.2028	**Entspannung auf See**
So., 09.04.2028	**Ponta Delgada/Sao Miguel/Azoren/Portugal, 08.00 – 20.00 Uhr** Sao Miguel, die größte Insel der Azoren, ist ein wahres Paradies für Naturliebhaber. Duftende Hortensien und Lorbeerwälder, in schönstem Blau und Grün funkelnde Vulkanseen sowie von heißen Quellen gespeiste Thermalbecken laden dazu ein, viel Zeit unter freiem Himmel zu verbringen. Mit einem charmanten Mix aus historischen Bauwerken und einer modernen Gastroszene lockt die Hauptstadt Ponta Delgada zu einem ausgedehnten Bummel. Das Stadttor Portas da Cidade erzählt ebenso von der spannenden Vergangenheit wie der geschäftige Hafen und die prächtigen Herrenhäuser einstiger Kaufmannsdynastien. Fast allgegenwärtig ist der herrliche Meerblick, den Sie von den Terrassen zahlreicher Restaurants besonders ausgiebig genießen können.
Mo., 10.04.2028	**Praia da Vitoria/Terceira/Azoren/Portugal, 07.00 – 20.00 Uhr** An der Ostküste der Azoren-Insel Terceira empfängt Sie die kleine Hafenstadt Praia da Vitoria mit vielfältigen Möglichkeiten für einen erlebnisreichen Urlaubstag. Für einen ersten Überblick über die Stadt und ihr Umland empfiehlt es sich, den Aussichtsturm Miradouro do Facho zu erklimmen. Ein Bummel durch die Altstadt von Praia da Vitoria lässt sich hervorragend mit einer kulinarischen Entdeckungstour verbinden: Lassen Sie sich in einem der gemütlichen Restaurants mit traditionellen azorischen Gerichten wie dem Rindfleischeintopf Alcatra verwöhnen und genießen Sie zum Dessert die köstliche Süße der Gebäckspezialität Queijadas.
Di., 11.04.2028 - Mi., 12.04.2028	**Entspannung auf See**
Do., 13.04.2028	**Leixoes (Porto)/Portugal, 07.00 – 18.00 Uhr** Mit dem geschäftigen Treiben eines der bedeutendsten Seehandelsplätze Portugals sowie der hübschen Strandpromenade des Stadtteils Foz do Douro empfängt Sie Leixoes – Ihr Ausgangspunkt für die Erkundung von Porto. Dort folgen Sie den engen Gassen durch die zum UNESCO-Welterbe gehörende Altstadt Ribeira oder lassen sich vom Anblick der bunten Häuser, die sich an den Uferhängen über den Douro erheben, verzaubern. Weitere Höhepunkte wie der Glockenturm Torre dos Clerigos und die von glänzenden Azulejos geschmückte Kathedrale sind bequem bei einem Spaziergang zu entdecken. Doch auch vom Wasser aus beeindruckt die Schönheit von Portugals heimlicher Hauptstadt: An Bord eines der traditionellen Rabelo-Boote eröffnen sich herrliche Perspektiven.
Fr., 14.04.2028	**La Coruna/Spanien, 12.00 – 19.00 Uhr** Die raue Schönheit Galiciens zeigt sich in La Coruna von ihrer besten Seite. Die Hafenstadt im Nordwesten Spaniens beeindruckt mit einer kulturellen und kulinarischen Vielfalt, die typisch für diese Autonome Gemeinschaft ist. Der Torre de Hercules, der älteste noch aktive Leuchtturm der Welt und UNESCO-Welterbe, wacht über die Küste und ist das markante Wahrzeichen von La Coruna. In der Altstadt führen enge Gassen zu malerischen Plätzen wie dem Plaza de Maria Pita, während die kilometerlange Promenade entlang der weitläufigen Strände zu entspannten Spaziergängen einlädt.
Sa., 15.04.2028	**Gijon/Spanien, 08.00 – 18.00 Uhr** Gijon ist ein idealer Ausgangspunkt, um die wunderschöne Küste Asturiens mit ihren malerischen Stränden und charmanten Fischerdörfern oder die beeindruckenden Berglandschaften des Nationalparks Picos de Europa zu erkunden. Auch die geschichtsreiche Hafenstadt selbst hält vielfältige Entdeckungen für Sie bereit: Folgen Sie den verwinkelten Wegen der Altstadt zu prächtigen historischen Bauwerken wie der San-Lorenzo-Kirche und dem barocken Revillagigedo-Palast. Regionale Genussmomente verspricht der Besuch einer traditionellen Sidreria, wo neben aromatischem Apfelwein asturische Spezialitäten serviert werden.
So., 16.04.2028	**Bilbao/Spanien, Ankunft 06.00 Uhr**

Im Preis inbegriffen

- Champagner am Anreisetag

- Minibar, täglich neu gefüllt
- Nespresso-Maschine
- 24-Stunden-Suitenservice
- Butlerservice in den Penthouse, Grand Penthouse und Owner Suiten.
- Gästeportal mit umfangreichem Unterhaltungs- und Informationsprogramm sowie persönlichem EUROPA 2 E-Mail-Postfach
- Täglich wechselndes Unterhaltungsprogramm mit Vorträgen, Konzerten, Workshops sowie einem anspruchsvollen Abendprogramm, zum Beispiel mit Live-Shows oder Lesungen
- Kostenloses Internet an Bord - Eine Stunde pro Gast und Tag. Weitere Informationen und Bedingungen finden Sie hier.
- Exklusive Gourmetrestaurants, alle ohne Aufpreis, mit flexiblen Tischzeiten und ohne feste Platzzuordnung
- Vollpension: Frühstück, Spätaufsteherfrühstück, Lunch und Dinner, Patisserie sowie Snacks
- Tee- und Kaffeespezialitäten
- Ausgewählte Softdrinks
- Umfassendes Spiel-, Sport- und Kreativprogramm für Kids ab 4 Jahren und für Teens
- Baby-Welcome-Paket für Eltern mit Babys bzw. Kleinkindern bis einschließlich 3 Jahre
- 1.000 Quadratmeter OCEAN SPA und Fitness-Bereich
- Umfangreiches Angebot an Sportkursen im Innenbereich oder unter freiem Himmel
- Vier Saunen und modernste Trainingsgeräte
- Kostenlos zum Ausleihen: Citybikes (vorbehaltlich behördlicher Genehmigung) und Schnorchelausrüstungen
- Zodiacfahrten (je nach Route und Wetterverhältnissen) sowie Anlandungen oder Rundfahrten in bordeigenen Zodiacs oder Tendern
- Hafen- und Flughafengebühren

Nicht im Preis inbegriffen

- Flugan- und Abreise, wenn Sonderflüge ab/bis Deutschland nicht inkludiert sind
- weitere Reiseversicherungen
- Visa- oder Passgebühren (falls erforderlich)
- persönliche Ausgaben (Einkäufe, optionale Ausflüge)
- sonstige im Programm nicht genannte Leistungen
- Anreisepaket Lissabon: 440 €
- Abreisepaket Bilbao: 520 €

Ihr Schiff

Ihr Schiff ist die "MS EUROPA 2". Ausführlich stellen wir Ihnen dieses Schiff auf unseren Schiffseiten vor. Ausführliche Informationen zu diesem Schiff.





