Neuseeland und Silvester in Sydney

Reisetermin

18.12. - 03.01.2029

Reederei

Silversea

Schiff

Silver Moon

Reisecode

MO281218016





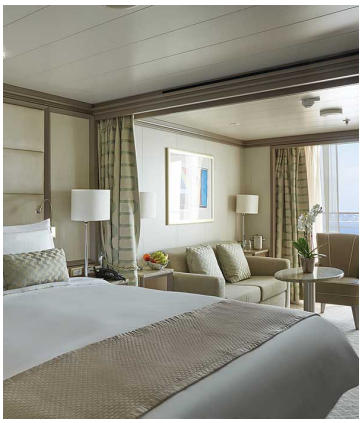

SonderpreisSonderpreisSonderpreisSonderpreis

Vista

Doppelbelegung	~~15.900~~ € 10.335	pro Person
Doppelbelegung	~~17.300~~ € 11.245	pro Person
Einzelbelegung	~~31.800~~ € 20.670	pro Person
Einzelbelegung	~~34.600~~ € 22.490	pro Person



SonderpreisSonderpreisSonderpreisSonderpreis

Classic Veranda

Doppelbelegung	~~17.900~~ € 11.635	pro Person
Doppelbelegung	~~19.300~~ € 12.545	pro Person
Einzelbelegung	~~35.800~~ € 23.270	pro Person
Einzelbelegung	~~38.600~~ € 25.090	pro Person

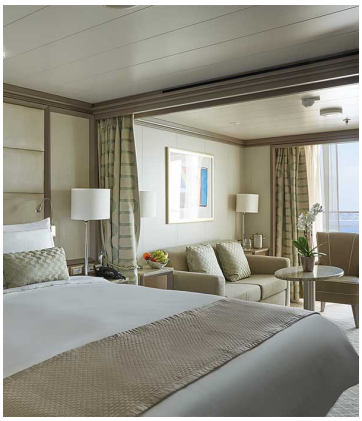

SonderpreisSonderpreisSonderpreisSonderpreis

Superior Veranda

Doppelbelegung	2	~~18.700~~ € 12.155 pro Person
Doppelbelegung	2	~~20.100~~ € 13.065 pro Person
Einzelbelegung	1	~~37.400~~ € 24.310 pro Person
Einzelbelegung	1	~~40.200~~ € 26.130 pro Person



SonderpreisSonderpreisSonderpreisSonderpreis

Deluxe Veranda

Doppelbelegung	2	~~19.400~~ € 12.610 pro Person
Doppelbelegung	2	~~20.800~~ € 13.520 pro Person
Einzelbelegung	1	~~38.800~~ € 25.220 pro Person
Einzelbelegung	1	~~41.600~~ € 27.040 pro Person



SonderpreisSonderpreisSonderpreisSonderpreis

Silver Moon Silver Suite

Doppelbelegung	2	~~32.350~~ € 21.028 pro Person
Doppelbelegung	2	~~33.750~~ € 21.938 pro Person
Einzelbelegung	1	~~64.700~~ € 42.055 pro Person
Einzelbelegung	1	~~67.500~~ € 43.875 pro Person



ALL-INCLUSIVE PLUSALL-INCLUSIVE PLUSALL-INCLUSIVEALL-INCLUSIVE

Panorama

Doppelbelegung	Nicht verfügbar
Einzelbelegung	Nicht verfügbar
Doppelbelegung	Nicht verfügbar
Einzelbelegung	Nicht verfügbar

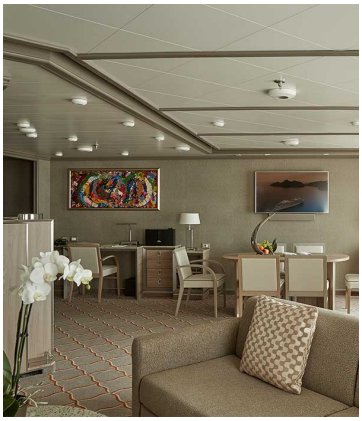

ALL-INCLUSIVE PLUSALL-INCLUSIVE PLUSALL-INCLUSIVEALL-INCLUSIVE

Royal Suite

Doppelbelegung	Nicht verfügbar
Einzelbelegung	Nicht verfügbar
Doppelbelegung	Nicht verfügbar
Einzelbelegung	Nicht verfügbar

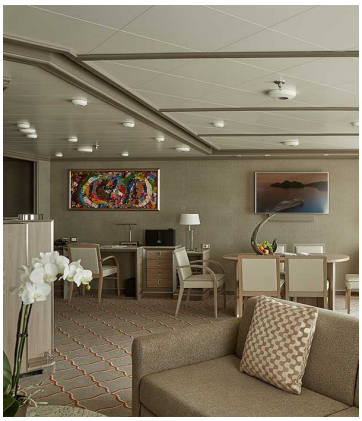

ALL-INCLUSIVE PLUSALL-INCLUSIVE PLUSALL-INCLUSIVEALL-INCLUSIVE

Grand Suite

Doppelbelegung	Nicht verfügbar
Einzelbelegung	Nicht verfügbar
Doppelbelegung	Nicht verfügbar
Einzelbelegung	Nicht verfügbar



ALL-INCLUSIVE PLUSALL-INCLUSIVE PLUSALL-INCLUSIVEALL-INCLUSIVE

Owner's Suite

Doppelbelegung	Nicht verfügbar
Einzelbelegung	Nicht verfügbar
Doppelbelegung	Nicht verfügbar
Einzelbelegung	Nicht verfügbar

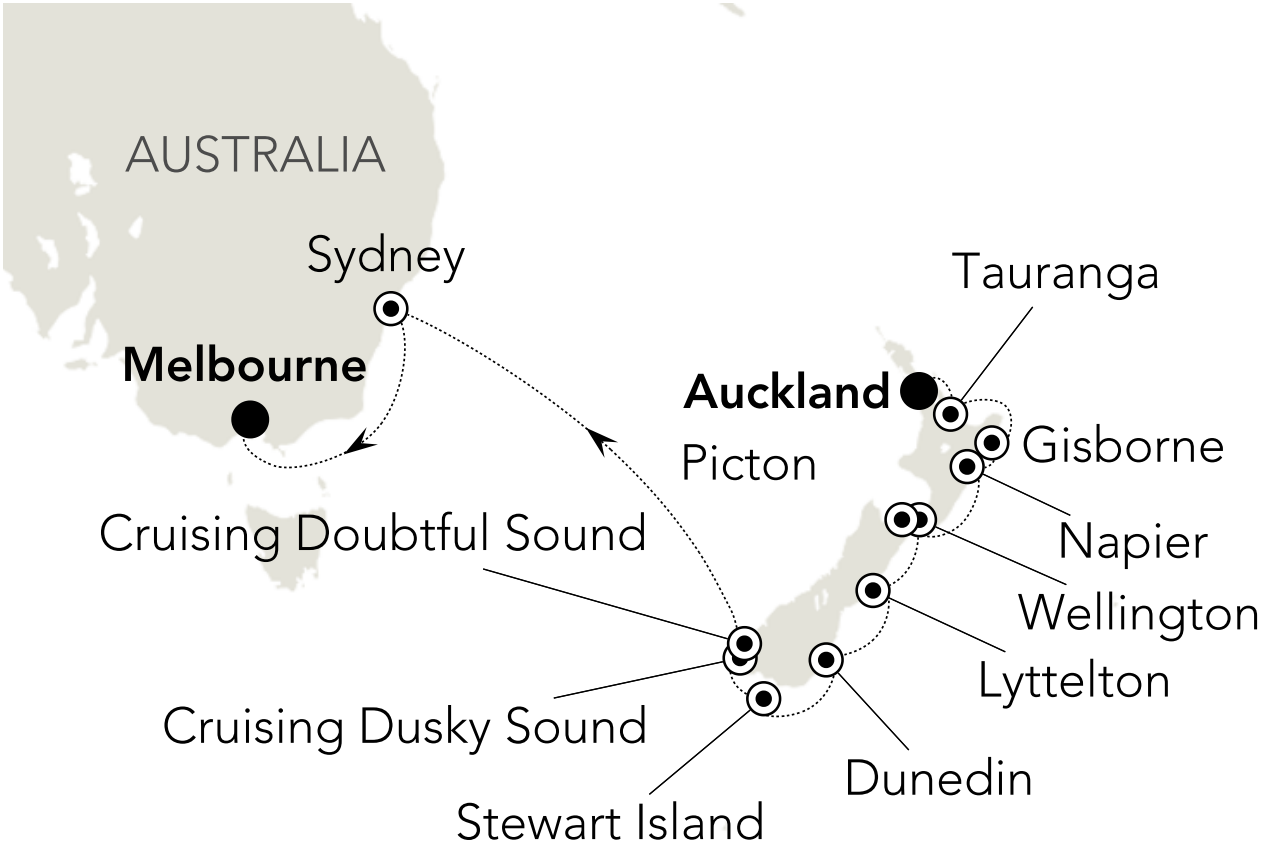

18.12.2028	Auckland
19.12.2028	Tauranga

20.12.2028	Gisborne
21.12.2028	Napier
22.12.2028	Wellington
23.12.2028	Picton
24.12.2028	Lyttelton (Christchurch)
25.12.2028	Day at sea
26.12.2028	Dunedin (Port Chalmers)
27.12.2028	Stewart Island
28.12.2028	Cruising Doubtful Sound
29.12.2028	Day at sea
30.12.2028	Day at sea
31.12.2028	Sydney
01.01.2029	Sydney
02.01.2029	Day at sea
03.01.2029	Melbourne

Im Preis inbegriffen
Unabhängig vom gebuchten Tarif

- Kreuzfahrt in der gebuchten Kabinenkategorie
- Geführte Zodiac-, Land- und Seetouren sowie Aktivitäten unter der Leitung des Expeditions-Teams
- Parka (auf Polarexpeditionskreuzfahrten)
- Fachkundige Lektoren und/oder Kreuzfahrtberater
- Persönlicher Butler-Service für alle Suiten
- Unbegrenzt kostenloses WiFi
- Speisen: Auswahl an Restaurants, abwechslungsreiche Küche, freie Platzwahl

- Getränke in der Suite und auf dem gesamten Schiff – Champagner, auserlesene Weine und hochwertige Spirituosen
- Essen in der Suite und 24-Stunden Zimmerservice
- Gehobene Unterhaltung an Bord
- Sämtliche Trinkgelder an Bord

ALL-INCLUSIVE PLUS TARIF

- Guthaben für Landausflüge (nur Hochseereisen)
- Rückerstattbare Anzahlung
- Flexibler Stornierungsplan
- Silversea Preisgarantie
- Flug, Hotel, Transfers, Landausflüge und Landprogramme mit Silversea zubuchbar

ALL-INCLUSIVE TARIF

- Nicht erstattbare Anzahlung
- Flexibler Stornierungsplan
- Flug, Hotel, Transfers, Landausflüge und Landprogramme mit Silversea zubuchbar

LAST-MINUTE TARIF

- Verfügbar für ausgewählte Reisen ab 5 Monaten vor Abfahrtsdatum
- Vollständige Zahlung bei Buchung erforderlich
- Flug, Hotel, Transfers, Landausflüge und Landprogramme mit Silversea zubuchbar

Nicht im Preis inbegriffen

- Transfers
- internationale Flüge
- Reiseversicherungen
- Visa- oder Passgebühren (falls erforderlich)
- persönliche Ausgaben (Einkäufe, optionale Ausflüge)
- sonstige im Programm nicht genannte Leistungen

Ihr Schiff

Ihr Schiff ist die "Silver Moon". Ausführlich stellen wir Ihnen dieses Schiff auf unseren Schiffseiten vor. Ausführliche Informationen zu diesem Schiff.

