Von Auckland nach Melbourne: Bay of Islands und Tasmanien

Reisetermin

15.01. - 28.01.2029

Reederei

Silversea

Schiff

Silver Moon

Reisecode

MO290115013





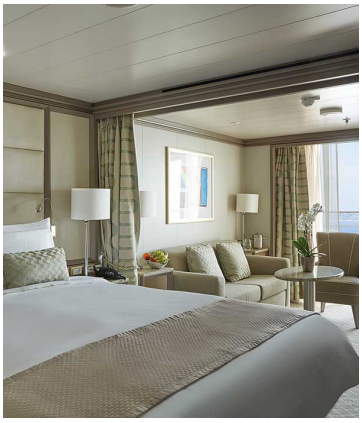

SonderpreisSonderpreisSonderpreisSonderpreis

Vista

Doppelbelegung	~~12.450~~ € 8.093 pro Person
Doppelbelegung	~~13.750~~ € 8.938 pro Person
Einzelbelegung	~~24.900~~ € 16.185 pro Person
Einzelbelegung	~~27.500~~ € 17.875 pro Person



SonderpreisSonderpreisSonderpreisSonderpreis

Classic Veranda

Doppelbelegung	~~14.100~~ € 9.165 pro Person
Doppelbelegung	~~15.200~~ € 9.880 pro Person
Einzelbelegung	~~28.200~~ € 18.330 pro Person
Einzelbelegung	~~30.400~~ € 19.760 pro Person

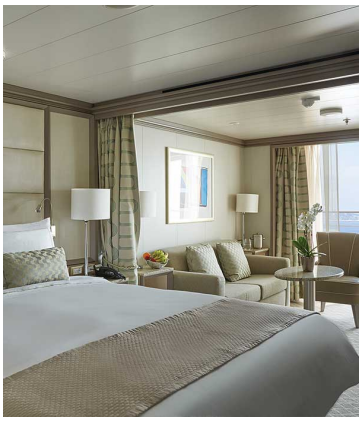

SonderpreisSonderpreisSonderpreisSonderpreis

Superior Veranda

Doppelbelegung	~~14.600~~ **€ 9.490** pro Person
Doppelbelegung	~~15.850~~ **€ 10.303** pro Person
Einzelbelegung	~~29.200~~ **€ 18.980** pro Person
Einzelbelegung	~~31.700~~ **€ 20.605** pro Person



SonderpreisSonderpreisSonderpreisSonderpreis

Deluxe Veranda

Doppelbelegung	~~15.200~~ **€ 9.880** pro Person
Doppelbelegung	~~16.450~~ **€ 10.693** pro Person
Einzelbelegung	~~30.400~~ **€ 19.760** pro Person
Einzelbelegung	~~32.900~~ **€ 21.385** pro Person



SonderpreisSonderpreisSonderpreisSonderpreis

Silver Moon Silver Suite

Doppelbelegung	~~25.400~~ **€ 16.510** pro Person
Doppelbelegung	~~26.600~~ **€ 17.290** pro Person
Einzelbelegung	~~50.800~~ **€ 33.020** pro Person
Einzelbelegung	~~53.200~~ **€ 34.580** pro Person



ALL-INCLUSIVE PLUSALL-INCLUSIVE PLUSALL-INCLUSIVEALL-INCLUSIVE

Panorama

Doppelbelegung	Nicht verfügbar
Einzelbelegung	Nicht verfügbar
Doppelbelegung	Nicht verfügbar
Einzelbelegung	Nicht verfügbar

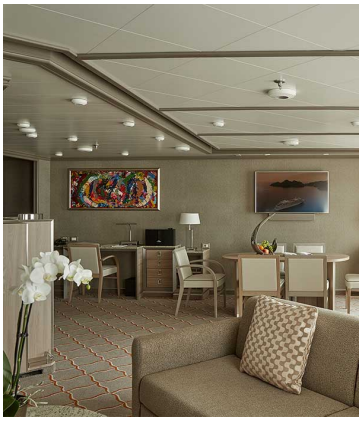

ALL-INCLUSIVE PLUSALL-INCLUSIVE PLUSALL-INCLUSIVEALL-INCLUSIVE

Royal Suite

Doppelbelegung	Nicht verfügbar
Einzelbelegung	Nicht verfügbar
Doppelbelegung	Nicht verfügbar
Einzelbelegung	Nicht verfügbar

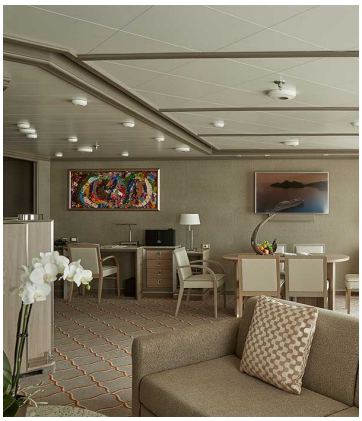

ALL-INCLUSIVE PLUSALL-INCLUSIVE PLUSALL-INCLUSIVEALL-INCLUSIVE

Grand Suite

Doppelbelegung	Nicht verfügbar
Einzelbelegung	Nicht verfügbar
Doppelbelegung	Nicht verfügbar
Einzelbelegung	Nicht verfügbar



ALL-INCLUSIVE PLUSALL-INCLUSIVE PLUSALL-INCLUSIVEALL-INCLUSIVE

Owner's Suite

Doppelbelegung	Nicht verfügbar
Einzelbelegung	Nicht verfügbar
Doppelbelegung	Nicht verfügbar
Einzelbelegung	Nicht verfügbar

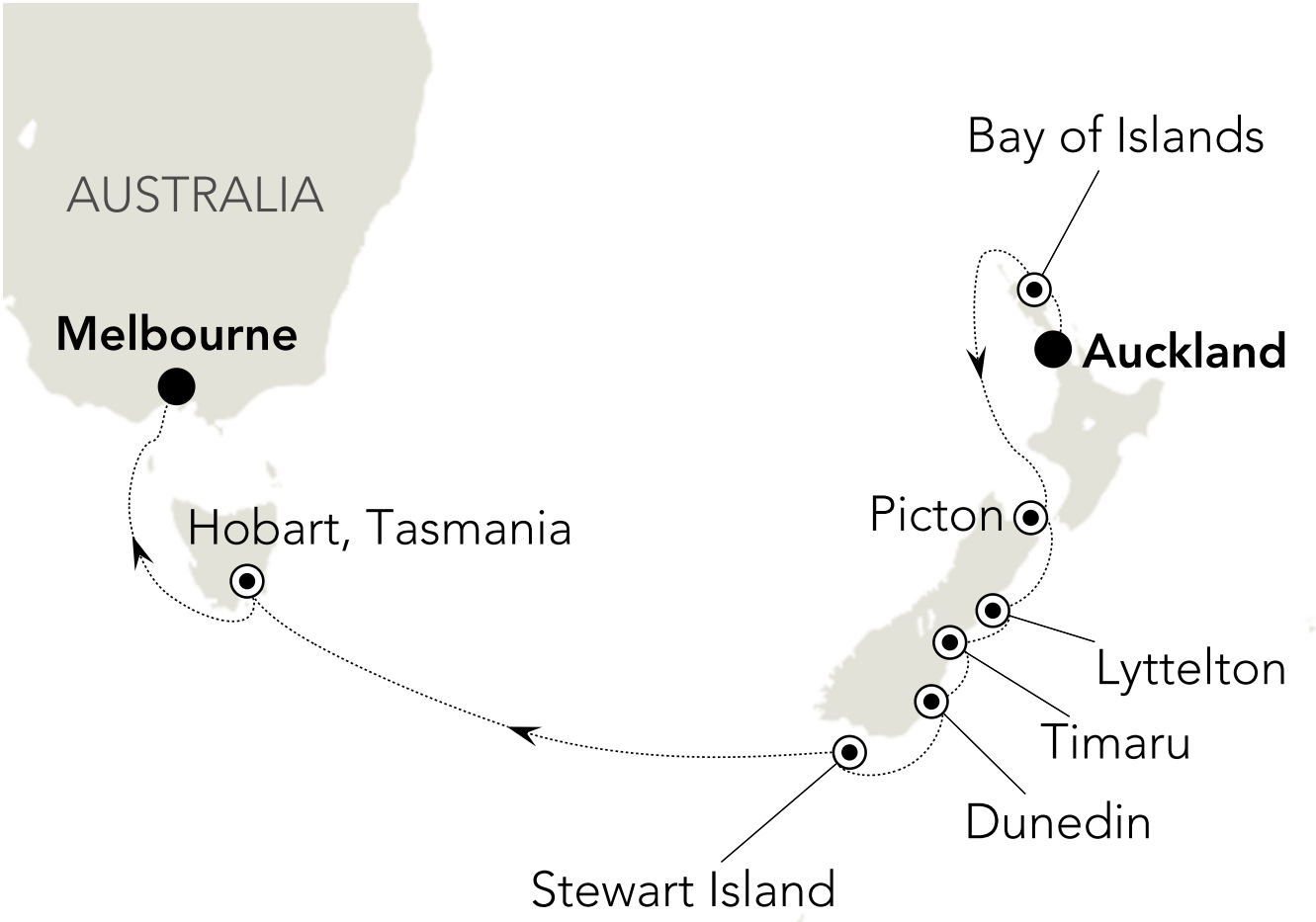

15.01.2029	Auckland
16.01.2029	Bay of Islands

17.01.2029	Day at sea
18.01.2029	Picton
19.01.2029	Lyttelton (Christchurch)
20.01.2029	Timaru
21.01.2029	Dunedin (Port Chalmers)
22.01.2029	Stewart Island
23.01.2029	Day at sea
24.01.2029	Day at sea
25.01.2029	Hobart, Tasmania
26.01.2029	Day at sea
27.01.2029	Melbourne
28.01.2029	Melbourne

Im Preis inbegriffen
Unabhängig vom gebuchten Tarif

- Kreuzfahrt in der gebuchten Kabinenkategorie
- Geführte Zodiac-, Land- und Seetouren sowie Aktivitäten unter der Leitung des Expeditions-Teams
- Parka (auf Polarexpeditionskreuzfahrten)
- Fachkundige Lektoren und/oder Kreuzfahrtberater
- Persönlicher Butler-Service für alle Suiten
- Unbegrenzt kostenloses WiFi
- Speisen: Auswahl an Restaurants, abwechslungsreiche Küche, freie Platzwahl
- Getränke in der Suite und auf dem gesamten Schiff – Champagner, auserlesene Weine und hochwertige Spirituosen
- Essen in der Suite und 24-Stunden Zimmerservice
- Gehobene Unterhaltung an Bord
- Sämtliche Trinkgelder an Bord

ALL-INCLUSIVE PLUS TARIF

- Guthaben für Landausflüge (nur Hochseereisen)

- Rückerstattbare Anzahlung
- Flexibler Stornierungsplan
- Silversea Preisgarantie
- Flug, Hotel, Transfers, Landausflüge und Landprogramme mit Silversea zubuchbar

ALL-INCLUSIVE TARIF

- Nicht erstattbare Anzahlung
- Flexibler Stornierungsplan
- Flug, Hotel, Transfers, Landausflüge und Landprogramme mit Silversea zubuchbar

LAST-MINUTE TARIF

- Verfügbar für ausgewählte Reisen ab 5 Monaten vor Abfahrtsdatum
- Vollständige Zahlung bei Buchung erforderlich
- Flug, Hotel, Transfers, Landausflüge und Landprogramme mit Silversea zubuchbar

Nicht im Preis inbegriffen

- Transfers
- internationale Flüge
- Reiseversicherungen
- Visa- oder Passgebühren (falls erforderlich)
- persönliche Ausgaben (Einkäufe, optionale Ausflüge)
- sonstige im Programm nicht genannte Leistungen

Ihr Schiff

Ihr Schiff ist die "Silver Moon". Ausführlich stellen wir Ihnen dieses Schiff auf unseren Schiffseiten vor. Ausführliche Informationen zu diesem Schiff.

