Ihre Reiseauswahl vom 23.11.2026
Änderungen und Zwischenverkauf vorbehalten
Ihre Ansprechpartnerin: Kristina Hillemann
+49 40 3179 2310

Reisetermin

31.03. - 16.04.2027

Reederei

Schiff

Oceania Allura

Reisecode

ALU270331

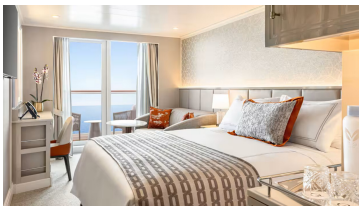

Verandakabine Kategorie B4

Doppelbelegung — **€ 4.235** pro Person

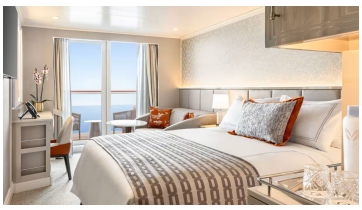

Verandakabine Kategorie B3

Doppelbelegung — **€ 4.270** pro Person



Verandakabine Kategorie B2

Doppelbelegung — **€ 4.298** pro Person



Verandakabine Kategorie B1

Doppelbelegung — **€ 4.333** pro Person



Concierge Level Verandakabine Kategorie A4

Doppelbelegung — **€ 4.585** pro Person

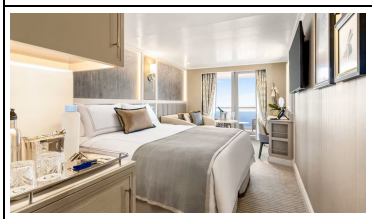

Concierge Level Verandakabine Kategorie A3

Doppelbelegung — **€ 4.648** pro Person



Concierge Level Verandakabine Kategorie A2

Doppelbelegung — **€ 4.704** pro Person



Concierge Level Verandakabine Kategorie A1

Doppelbelegung — **€ 4.767** pro Person

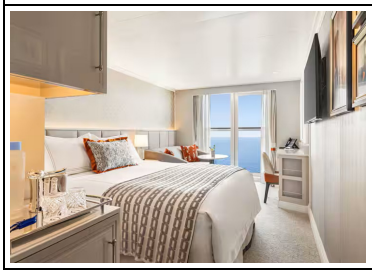

Verandakabine mit französischem Balkon

Doppelbelegung — **€ 5.829** pro Person



Penthouse Suite Kategorie PH1

Doppelbelegung — **€ 8.699** pro Person



Vista Suite

Doppelbelegung — **€ 15.329** pro Person



Penthouse Suite Kategorie PH3

Doppelbelegung — Nicht verfügbar



Penthouse Suite Kategorie PH2

Doppelbelegung — Nicht verfügbar

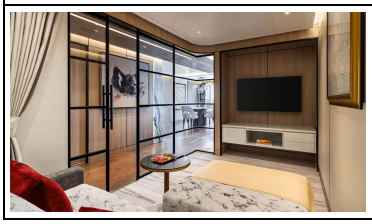

Oceania Suite

Doppelbelegung — Nicht verfügbar



Vista Suite

Doppelbelegung — Nicht verfügbar



Tag 1: 31.03.2027	MIAMI
Tag 2: 01.04.2027	AT SEA
Tag 3: 02.04.2027	AT SEA
Tag 4: 03.04.2027	ROYAL NAVAL DOCKYARD
Tag 5: 04.04.2027	AT SEA
Tag 6: 05.04.2027	AT SEA
Tag 7: 06.04.2027	AT SEA

Tag 8: 07.04.2027	AT SEA
Tag 9: 08.04.2027	PONTA DELGADA (AZORES)
Tag 10: 09.04.2027	AT SEA
Tag 11: 10.04.2027	AT SEA
Tag 12: 11.04.2027	SEVILLE (CADIZ)
Tag 13: 12.04.2027	GIBRALTAR
Tag 14: 13.04.2027	GRANADA (MOTRIL)
Tag 15: 14.04.2027	CARTAGENA
Tag 16: 15.04.2027	VALENCIA
Tag 17: 16.04.2027	BARCELONA

Im Preis inbegriffen

- Kreuzfahrt in der gebuchten Kabinenkategorie
- Vollpension ab dem Abendessen des ersten Tages Abends bis zum Frühstück des letzten Tages
- Spezialitätenrestaurants
- Starlink Highspeed Internet für zwei Geräte pro Kabine/Suite
- Softdrinks, Säfte, Smoothies, Mineralwasser still und sprudelnd. Eis, Kaffee- und Teespezialitäten ganztägig und auf dem gesamten Schiff
- Crew-Trinkgelder
- Täglicher Hightea im Horizons
- Nutzung des Fitness Centers und der Fitness-Gruppenkurse
- 24 h Kabinenservice inkl. kalten und warmen Speisen, ab Concierge Class In-Suite-Dining
- Shuttle Service zwischen Schiff und Stadtzentrum, wo erforderlich
- Die Wäscherei ist für alle Gäste kostenlos

„Your World Included“:
Sie haben die Wahl zwischen einem großzügigen Landausflugsguthaben oder zwischen einer Auswahl an alkoholischen Getränken zu den Mahlzeiten, wie Bier und Wein in einer erweiterter Variation zu wählen:

- die Auswahl kostenloser, alkoholischer Getränke (Sekt, Rot-, Weiß- oder Roséwein sowie eine Auswahl internationaler Biere) gilt während der Restaurant-Öffnungszeiten - nicht nur in den Restaurants, sondern auch an den Bars.
- je nach Länge der Reise, beträgt das Guthaben für Landausflüge bis zu 600 US-Dollar pro Gast. Die genauen Beträge richten sich nach der Reisedauer.

Nicht im Preis inbegriffen

- Hin- und Rückflug ab/bis Deutschland in der Economy-Class
- Reiseversicherungen
- Visa- oder Passgebühren (falls erforderlich)
- persönliche Ausgaben (Einkäufe, optionale Ausflüge)
- sonstige im Programm nicht genannte Leistungen

Ihr Schiff

Ihr Schiff ist die "Oceania Allura". Ausführlich stellen wir Ihnen dieses Schiff auf unseren Schiffseiten vor. Ausführliche Informationen zu diesem Schiff.





