Reisetermin

30.08. - 11.09.2028

Reederei

Schiff

MS EUROPA

Reisecode

EUR2819

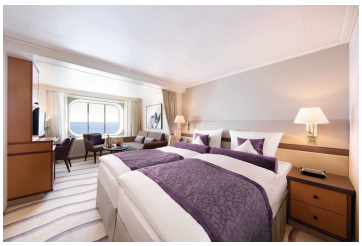

Platin

Suite, KAT: 2, ca. 27 m², Deck 6

Doppelbelegung — **€ 5.990** pro Person



Platin

Suite, KAT: 3, ca. 27 m², Deck 7

Doppelbelegung — **€ 6.490** pro Person



Platin

Veranda-Suite, KAT: 4, ca. 27 m², Deck 5

Doppelbelegung — **€ 7.670** pro Person



Platin

Veranda-Suite, KAT: 5, ca. 27 m², Deck 5, 6

Doppelbelegung — **€ 8.840** pro Person



Platin

Veranda-Suite, KAT: 6, ca. 27 m², Deck 6, 7, 9

Doppelbelegung — **€ 9.940** pro Person



PlatinPlatin

SPA Suite, KAT: 10, ca. 27 m², Deck 7

Doppelbelegung	**€ 10.740** pro Person
Einzelbelegung	**€ 21.880** pro Person

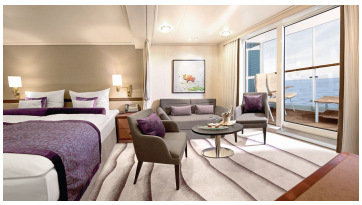

Platin

Veranda-Suite, KAT: 7, ca. 27 m², Deck 9

Doppelbelegung	**€ 10.920** pro Person

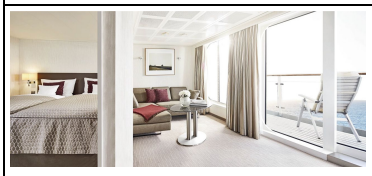

PlatinPlatin

Penthouse Deluxe Suite, KAT: 8, ca. 45 m² mit Veranda, Deck 10

Doppelbelegung	**€ 17.120** pro Person
Einzelbelegung	**€ 34.640** pro Person



PlatinPlatin

Penthouse Grand Suite, KAT: 9, ca. 85 m² mit Veranda, Deck 10

Doppelbelegung	**€ 27.140** pro Person
Einzelbelegung	**€ 54.680** pro Person



Silber Garantie-Suite Kat. 3

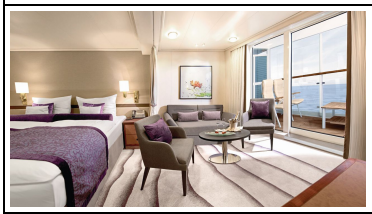

Silber Garantie-Veranda Suite Kat. 7

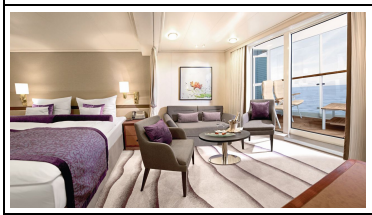

Silber Garantie-Veranda Suite Kat. 6



Silber Smart Kat. 4-7



Silber Garantie-Penthouse Deluxe Suite Kat. 8



Silber Garantie-SPA Suite Kat. 10



Suite, KAT: 1, ca. 27 m², Deck 5



Silber Garantie-Veranda Suite Kat. 4-5



Silber Garantie-Veranda Suite Kat. 4



Silber Garantie-Suite Kat. 2

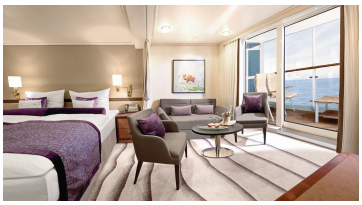	**Silber Garantie-Veranda Suite Kat. 6-7**
	**Silber Garantie-Suite Kat. 1-3**
	**Silber Garantie-Veranda Suite Kat. 5**
	**Silber Garantie-Suite Kat. 1**
	**Silber Smart Kat. 1-6**



Mi., 30.08.2028	**Kiel/Deutschland, Abfahrt 17.00 Uhr**
Mi., 30.08.2028 - Do., 31.08.2028	**Abendpassage durch den Nord-Ostsee-Kanal/Deutschland** Der Nord-Ostsee-Kanal gleicht einem lebendigen Band, das sich zwischen Brunsbüttel und Kiel in die schleswig-holsteinische Landschaft schmiegt und Nord- und Ostsee miteinander verbindet. Der knapp 100 km lange Kanal ist die meistbefahrene künstliche Wasserstraße der Welt und verkürzt Schiffen den bis zu 900 km längeren Weg um Dänemark. 1895 als Kaiser-Wilhelm-Kanal eröffnet, führt er entlang kleiner Dörfer, idyllischer Wiesen und weitläufigen Weidelandes. Als technische Meisterwerke gelten die beiden Schleusen, die ebenfalls bereits 1895 in Betrieb genommen wurden und den Kanal gegen die wechselnden Wasserstände – verursacht durch die Gezeiten oder den Windstau von Nord- und Ostsee – abschließen.
Fr., 01.09.2028	**Great Yarmouth/England/Großbritannien, 05.30 – 19.00 Uhr** Seit mehr zwei Jahrhunderten ist Great Yarmouth an der englischen Ostküste ein beliebtes Seebad. Die weiten Sandstrände und die traditionsreiche Golden Mile mit ihren Piers bilden das Herzstück der Stadt. Hier liegen der Pleasure Beach, zahlreiche Arkaden, Karussells, Spielhallen und kleine Cafés, die das klassische Seebadflair bis heute bewahren. Ein besonderes Highlight ist der Hippodrome Circus mit seiner einzigartigen versenkbaren Wasserbühne – 1903 erbaut und noch immer Schauplatz eindrucksvoller Vorstellungen.
Sa., 02.09.2028	**Cowes/Isle of Wight/England/Großbritannien, 13.00 – 19.00 Uhr** Eine rautenförmige Insel voller Geschichte und Charme – die Isle of Wight liegt vor der Südküste Englands und zieht Besucher mit ihrer einzigartigen Form und beeindruckenden Natur in den Bann. Einst Teil von Hampshire, ist sie seit 1974 eigenständig, mit Newport als Hauptstadt. Die markanten Kreidehügel erstrecken sich quer über das Zentrum der Insel und stürzen im Westen dramatisch ins Meer. In Cowes, einer der größten Inselstädte, treffen Naturliebhaber auf Segelsportfreunde, denn es ist besonders bekannt für den Admiral's Cup. Wanderer genießen die gut ausgeschilderten Wege mit atemberaubenden Ausblicken auf die steilen Küsten und imposanten Kreidefelsen.

So., 03.09.2028	**St. Helier/Jersey/Kanalinseln/Großbritannien, 08.00 – 19.00 Uhr** Mit einem überwältigenden Naturschauspiel empfängt Sie die Kanalinsel Jersey: Schroffe Felsklippen und weiche Sandstrände wechseln sich an der Küste ab. Ein Bild der Gegensätze zeigt sich auch in Gorey: Der kleine Fischerort bezaubert mit bunten Häusern, während über allem das beeindruckende Mont Orgueil Castle thront. Relikte und Rätsel der mittelalterlichen Burg, mediterrane Atmosphäre der malerischen Buchten – Jersey lädt Sie zu Wanderungen und Panoramaausblicken ein.
Mo., 04.09.2028	**St. Peter Port/Guernsey/Kanalinseln/Großbritannien 07.00 – 19.00 Uhr** Guernsey, die Perle der Kanalinseln, lockt mit atemberaubenden Steilküsten, versteckten Buchten, malerischem Hügelland und einer bewegten Geschichte. Die Natur inspirierte bereits den berühmten Maler Renoir und auch der Schriftsteller Victor Hugo lebte hier einige Zeit. Als perfektes Motiv für impressionistische Gemälde eignen sich die Gärten rund um St. Peter Port, die Inselhauptstadt gilt als schönstes Städtchen der britischen Kanalinseln. Überzeugen Sie sich selbst vom Stil des mediterran wirkenden Ortes – ein faszinierendes Labyrinth aus Terrassen und versteckten Gärten wartet darauf, von Ihnen entdeckt zu werden. Seit dem Mittelalter ist Castle Cornet das Wahrzeichen von St. Peter Port: Erkunden Sie die mystische Festung oder genießen Sie die Ruhe auf einem spektakulären Klippenpfad.
Di., 05.09.2028	**Torquay/England/Großbritannien, 08.00 – 18.00 Uhr** An der Südküste Englands liegt die Hauptstadt der „englischen Riviera“: Torquay. Die Küste erstreckt sich malerisch über rund 30 km zwischen Exmouth und Dartmouth und ist für ihre herrlichen Gärten und Parks bekannt. Schon im 19. Jh. wurde Torquay als Erholungsort berühmt, später machte es auch als Geburtsort der Krimiautorin Agatha Christie von sich reden. Heute lockt Torquay Strandgänger und Wassersportler gleichermaßen an. Die von Palmen gesäumte Promenade lädt zu Spaziergängen ein und der South Devon Coast Path zu Wanderungen mit herrlichen Ausblicken über das azurblaue Meer, versteckte Buchten und die sanften Hügel der Landschaft.
Mi., 06.09.2028	**Falmouth/England/Großbritannien, 08.00 – 18.00 Uhr** Benannt nach dem Fluss Fal, war Falmouth schon im 17. Jh. ein bedeutender Hafen und ist bis heute ein beliebter Fischerei- und Urlaubsort. Mit bronzezeitlichen Steinkreisen, heiligen Brunnen, romantischen Herrenhäusern und urigen Pubs bietet es filmreife Kulissen inmitten der Landschaft Cornwalls. Der Golfstrom verleiht der Region ein mildes, subtropisches Klima, das sich in der üppigen Vegetation widerspiegelt. Als besonders attraktiv für entspannte Erkundungen gelten das Bodmin Moor, die umliegenden Strände und malerischen Buchten sowie der 430 km lange Coastal Path, einer der schönsten Küstenwanderwege Europas.
Do., 07.09.2028	**Plymouth/England/Großbritannien, 08.00 – 18.00 Uhr** Plymouth blickt auf eine bewegte Vergangenheit zurück: Von hier startete 1620 die „Mayflower“ in Richtung Neue Welt. Die Stadt an der Südküste Devons verbindet heute ihre maritime Vergangenheit mit moderner Architektur, wie dem futuristischen National Marine Aquarium, und einer lebendigen Hafenfront mit Restaurants und Geschäften. Im historischen Barbican-Viertel reihen sich alte Lagerhäuser, gemütliche Pubs und Cafés aneinander, während das elegante Royal William Victualling Yard, das ehemalige Proviantmagazin für die Marinebasis Devonport, zum Flanieren einlädt. Über allem thront die grüne Anhöhe The Hoe mit dem ikonischen Smeaton’s Tower und eröffnet spektakuläre Aussichten über die Bucht und den Plymouth Sound.
Fr., 08.09.2028	**Portsmouth/England/Großbritannien, 08.00 – 19.00 Uhr** Portsmouth an der englischen Südküste in der Grafschaft Hampshire blickt auf rund 800 Jahre Seefahrtsgeschichte zurück. Seit dem Mittelalter ist die Stadt ein bedeutender Marinestützpunkt Englands und heute ein Symbol für maritime Tradition – im Marinemuseum erfahren Besucher Wissenswertes über die bewegte Geschichte. Nach dem Zweiten Weltkrieg wurden viele der historischen Gebäude, darunter die beiden Kathedralen, liebevoll restauriert. Neben ihnen prägt der Spinnaker Tower im Hafenviertel das Stadtbild: Der 170 m hohe Turm, der 2005 eröffnet wurde, bietet faszinierende Aussichten über die Bucht und ist ein stolzes Wahrzeichen der Hafenstadt. Portsmouth ist außerdem Ihr Ausgangspunkt für spannende Ausflüge* nach London.
Sa., 09.09.2028	**Dover/England/Großbritannien, 08.00 – 21.00 Uhr** Imposant ragen die markanten weißen Klippen von Dover bis zu 106 m hoch über die tiefblauen Wellen – mit ihrem weithin sichtbaren hellen Kalkstein galten sie von jeher als Wahrzeichen der Region. Dover selbst ist ein Küstenort in der Grafschaft Kent und einer der bedeutendsten Fährhäfen Großbritanniens. Nur etwa zwei Stunden von London entfernt, ist es ein beliebter Ausgangspunkt für die Erkundung der britischen Hauptstadt: Die Metropole der Gegensätze ist ein lebendiges Mosaik aus Historie und Moderne, Kultur und Genuss und lädt dazu ein, ihre vielen Sehenswürdigkeiten zu besuchen.
So., 10.09.2028	**Entspannung auf See**
Mo., 11.09.2028	**Hamburg/Deutschland, Ankunft 07.00 Uhr**

Im Preis inbegriffen

- Shuttletransfer in ausgewählten Häfen
- Zum Ausleihen: Fahrräder (soweit von den örtlichen Behörden genehmigt), Schnorchelausrüstung, warme Parkas, Regen- und Sonnenschirme (bitte beachten Sie, dass es sich um ein limitiertes Kontingent handelt und die Leihartikel nicht vorab reserviert werden können)
- Hafeninformationen mit Stadtplan und Tipps für den Landgang
- Zodiacfahrten zu versteckten Stränden und Buchten (wetter- und routenabhängig)
- Champagner und Köstlichkeiten zur Begrüßung
- Minibar (alkoholfreie Erfrischungsgetränke und Bier) und frische Früchte, auf Wunsch täglich neu aufgefüllt
- 24-Stunden-Suitenservice, Butlerservice in den Penthouse Suiten
- Unterhaltungs- und Informationssystem (Gästeportal) mit einer vielfältigen Filmauswahl, Musik aus diversen Genres, Hörspielen sowie persönlichem EUROPA E-Mail-Postfach
- Digitaler Zeitungsservice: „Die Welt“ als verkürzte Bordausgabe
- Exklusive Serviceprivilegien in den SPA Suiten und Penthouse Suiten
- Täglich wechselndes Unterhaltungsprogramm mit sorgsam ausgewählten Gastkünstlern
- Hochkarätige Klassik, faszinierende Konzerte, Kabarettisten, Lesungen und Theaterstücke
- Aktivprogramme und Vortragsreihen, Talks, Vorträge und Workshops mit renommierten Lektoren und Experten
- Gut sortierte Bordbibliothek
- Kostenloses Internet an Bord - eine Stunde pro Gast und Tag, weitere Informationen und Bedingungen finden Sie hier Internet
- Fünf Restaurants ohne Aufpreis: EUROPA Restaurant, drei Spezialitätenrestaurants und ein Buffetrestaurant
- Vollpension: Frühstück, Spätaufsteherfrühstück, Lunch und Dinner, Patisserie sowie Snacks
- Kaffee- und Teespezialitäten
- Ausgewählte Softdrinks
- Hafen- und Flughafengebühren
- 15 m langer, beheizbarer Meerwasser-Pool, Whirlpool, Fitnessbereich mit Meerblick
- Vielfältiges Angebot an Fitnesskursen – im Innenbereich oder unter freiem Himmel
- SPA-Bereich mit Sauna, Dampfbad, Infrarotstühlen, Ruheraum und Tee-Lounge

Nicht im Preis inbegriffen

- Flugan- und Abreise, wenn Sonderflüge ab/bis Deutschland nicht inkludiert sind
- weitere Reiseversicherungen
- Visa- oder Passgebühren (falls erforderlich)
- persönliche Ausgaben (Einkäufe, optionale Ausflüge)
- sonstige im Programm nicht genannte Leistungen

Ihr Schiff

Ihr Schiff ist die "MS EUROPA". Ausführlich stellen wir Ihnen dieses Schiff auf unseren Schiffseiten vor. Ausführliche Informationen zu diesem Schiff.





