Von Cairns nach Singapur: Darwin, Bali und Java

Reisetermin

21.02. - 06.03.2029

Reederei

Silversea

Schiff

Silver Moon

Reisecode

MO290221013

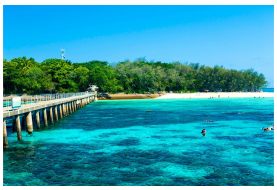



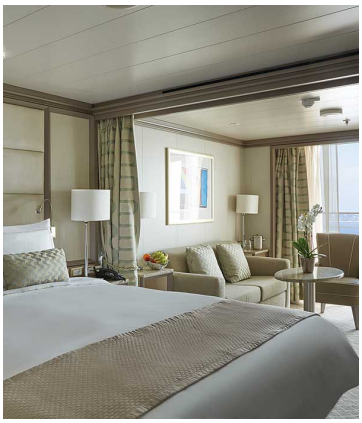

SonderpreisSonderpreisSonderpreisSonderpreis

Vista

Doppelbelegung	~~10.850~~ **€ 5.968** pro Person
Doppelbelegung	~~11.550~~ **€ 6.353** pro Person
Einzelbelegung	~~18.990~~ **€ 10.445** pro Person
Einzelbelegung	~~20.220~~ **€ 11.121** pro Person



SonderpreisSonderpreisSonderpreisSonderpreis

Classic Veranda

Doppelbelegung	~~12.150~~ **€ 6.683** pro Person
Doppelbelegung	~~12.850~~ **€ 7.068** pro Person
Einzelbelegung	~~21.270~~ **€ 11.699** pro Person
Einzelbelegung	~~22.490~~ **€ 12.370** pro Person

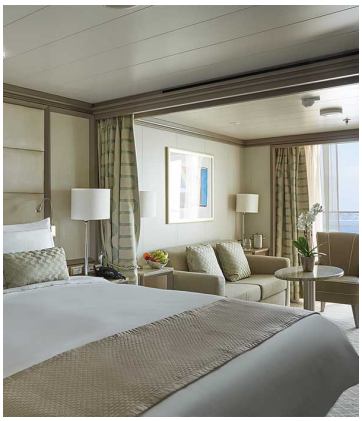

SonderpreisSonderpreisSonderpreisSonderpreis

Superior Veranda

Doppelbelegung	2 Personen	~~12.600~~ € 6.930 pro Person
Doppelbelegung	2 Personen	~~13.400~~ € 7.370 pro Person
Einzelbelegung	1 Person	~~22.050~~ € 12.128 pro Person
Einzelbelegung	1 Person	~~23.450~~ € 12.898 pro Person



SonderpreisSonderpreisSonderpreisSonderpreis

Deluxe Veranda

Doppelbelegung	2 Personen	~~13.300~~ € 7.315 pro Person
Doppelbelegung	2 Personen	~~13.900~~ € 7.645 pro Person
Einzelbelegung	1 Person	~~23.280~~ € 12.804 pro Person
Einzelbelegung	1 Person	~~24.330~~ € 13.382 pro Person



SonderpreisSonderpreisSonderpreisSonderpreis

Silver Moon Silver Suite

Doppelbelegung	2 Personen	~~20.500~~ € 11.275 pro Person
Doppelbelegung	2 Personen	~~21.200~~ € 11.660 pro Person
Einzelbelegung	1 Person	~~41.000~~ € 22.550 pro Person
Einzelbelegung	1 Person	~~42.400~~ € 23.320 pro Person



ALL-INCLUSIVE PLUSALL-INCLUSIVE PLUSALL-INCLUSIVEALL-INCLUSIVE

Panorama

Doppelbelegung	Nicht verfügbar
Einzelbelegung	Nicht verfügbar
Doppelbelegung	Nicht verfügbar
Einzelbelegung	Nicht verfügbar

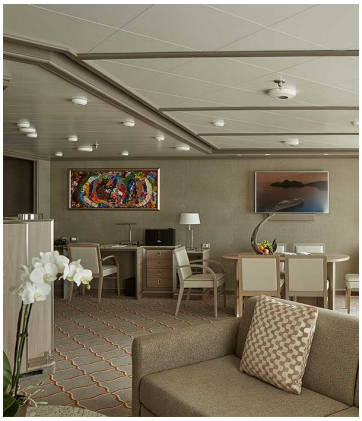

ALL-INCLUSIVE PLUSALL-INCLUSIVE PLUSALL-INCLUSIVEALL-INCLUSIVE

Royal Suite

Doppelbelegung	Nicht verfügbar
Einzelbelegung	Nicht verfügbar
Doppelbelegung	Nicht verfügbar
Einzelbelegung	Nicht verfügbar

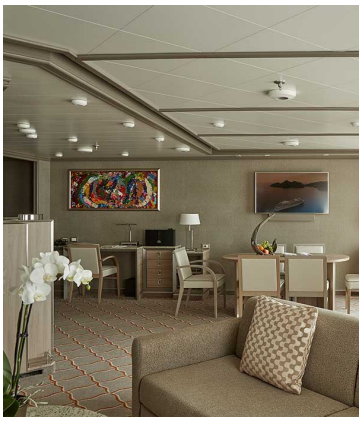

ALL-INCLUSIVE PLUSALL-INCLUSIVE PLUSALL-INCLUSIVEALL-INCLUSIVE

Grand Suite

Doppelbelegung	Nicht verfügbar
Einzelbelegung	Nicht verfügbar
Doppelbelegung	Nicht verfügbar
Einzelbelegung	Nicht verfügbar



ALL-INCLUSIVE PLUSALL-INCLUSIVE PLUSALL-INCLUSIVEALL-INCLUSIVE

Owner's Suite

Doppelbelegung	Nicht verfügbar
Einzelbelegung	Nicht verfügbar
Doppelbelegung	Nicht verfügbar
Einzelbelegung	Nicht verfügbar



21.02.2029	Cairns
22.02.2029	Day at sea

23.02.2029	Day at sea
24.02.2029	Day at sea
25.02.2029	Darwin
26.02.2029	Day at sea
27.02.2029	Day at sea
28.02.2029	Benoa, Bali
01.03.2029	Day at sea
02.03.2029	Semarang (Gateway for Borobodur)
03.03.2029	Semarang (Gateway for Borobodur)
04.03.2029	Day at sea
05.03.2029	Day at sea
06.03.2029	Singapore

Im Preis inbegriffen
Unabhängig vom gebuchten Tarif

- Kreuzfahrt in der gebuchten Kabinenkategorie
- Geführte Zodiac-, Land- und Seetouren sowie Aktivitäten unter der Leitung des Expeditions-Teams
- Parka (auf Polarexpeditionskreuzfahrten)
- Fachkundige Lektoren und/oder Kreuzfahrtberater
- Persönlicher Butler-Service für alle Suiten
- Unbegrenzt kostenloses WiFi
- Speisen: Auswahl an Restaurants, abwechslungsreiche Küche, freie Platzwahl
- Getränke in der Suite und auf dem gesamten Schiff – Champagner, auserlesene Weine und hochwertige Spirituosen
- Essen in der Suite und 24-Stunden Zimmerservice
- Gehobene Unterhaltung an Bord
- Sämtliche Trinkgelder an Bord

ALL-INCLUSIVE PLUS TARIF

- Guthaben für Landausflüge (nur Hochseereisen)

- Rückerstattbare Anzahlung
- Flexibler Stornierungsplan
- Silversea Preisgarantie
- Flug, Hotel, Transfers, Landausflüge und Landprogramme mit Silversea zubuchbar

ALL-INCLUSIVE TARIF

- Nicht erstattbare Anzahlung
- Flexibler Stornierungsplan
- Flug, Hotel, Transfers, Landausflüge und Landprogramme mit Silversea zubuchbar

LAST-MINUTE TARIF

- Verfügbar für ausgewählte Reisen ab 5 Monaten vor Abfahrtsdatum
- Vollständige Zahlung bei Buchung erforderlich
- Flug, Hotel, Transfers, Landausflüge und Landprogramme mit Silversea zubuchbar

Nicht im Preis inbegriffen

- Transfers
- internationale Flüge
- Reiseversicherungen
- Visa- oder Passgebühren (falls erforderlich)
- persönliche Ausgaben (Einkäufe, optionale Ausflüge)
- sonstige im Programm nicht genannte Leistungen

Ihr Schiff

Ihr Schiff ist die "Silver Moon". Ausführlich stellen wir Ihnen dieses Schiff auf unseren Schiffseiten vor. Ausführliche Informationen zu diesem Schiff.

