Reisetermin

09.09. - 19.09.2028

Reederei

Schiff

MS EUROPA 2

Reisecode

EUX2821

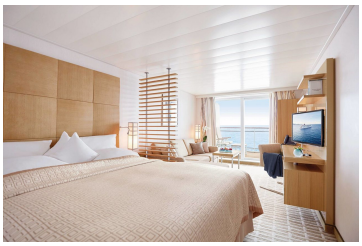

Platin

Verandasuite Kat. 1

Doppelbelegung	**€ 6.670** pro Person

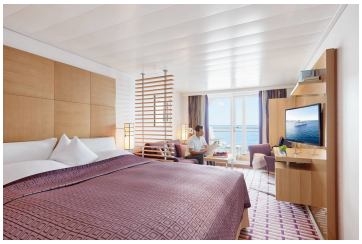

Platin

Ocean Suite, KAT: 1, 28 m²

Doppelbelegung	**€ 6.870** pro Person

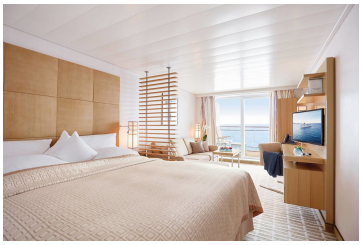

Platin

Veranda Suite, KAT: 2, 28 m²

Doppelbelegung	**€ 7.320** pro Person

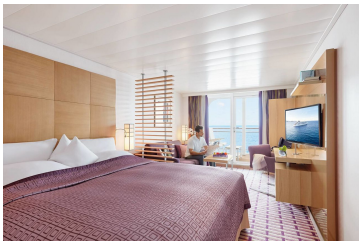

Platin

Ocean Suite, KAT: 2, 28 m²

Doppelbelegung	**€ 7.790** pro Person

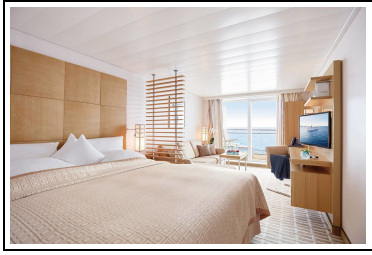

Platin

Veranda Suite, KAT: 3, 28 m²

Doppelbelegung	**€ 8.140** pro Person

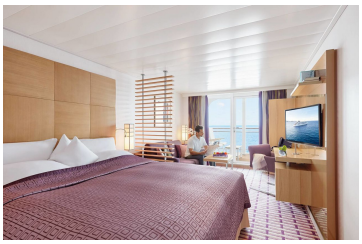

Platin

Ocean Suite, KAT: 3, 28 m²

Doppelbelegung	€ 8.340 pro Person

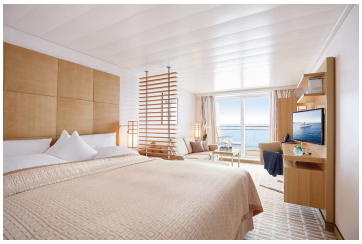

Platin

Veranda Suite, KAT: 4, 28 m²

Doppelbelegung	€ 8.520 pro Person

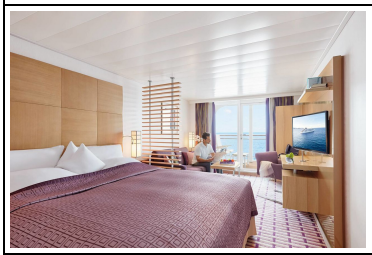

Platin

Ocean Suite, KAT: 4, 28 m²

Doppelbelegung	€ 8.690 pro Person



PlatinPlatin

Grand Ocean Suite, KAT: 6, 42 m²

Doppelbelegung	€ 12.090 pro Person
Einzelbelegung	€ 24.580 pro Person

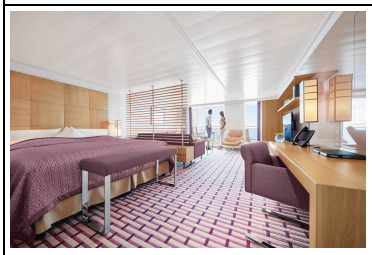

PlatinPlatin

Grand Ocean Suite, KAT: 7, 42 m²

Doppelbelegung	€ 12.840 pro Person
Einzelbelegung	€ 26.080 pro Person

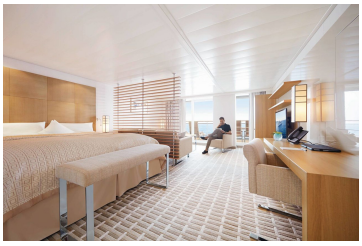

PlatinPlatin

Penthouse Suite, KAT: 8, 42 m²

Doppelbelegung	€ 13.840 pro Person
Einzelbelegung	€ 28.080 pro Person

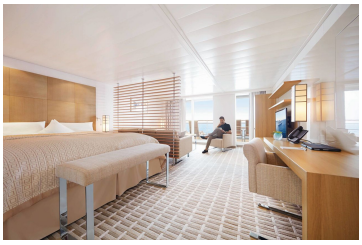

PlatinPlatin

Penthouse Suite, KAT: 9, 42 m²

Doppelbelegung	€ 15.970 pro Person
Einzelbelegung	€ 32.340 pro Person

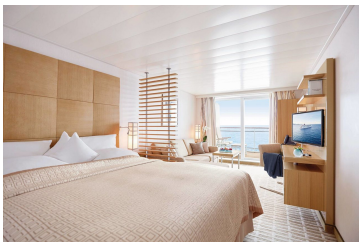	**Silber Garantie-Veranda Suite Kat. 5**
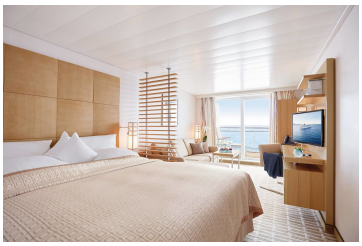	**Silber-Garantie-Veranda Suite Kat. 3**
	**Silber Smart Kat. 6-7**
	**Owner Suite, KAT: 11, 99 m²**
	**Silber Garantie-Grand Ocean Suite Kat. 7**
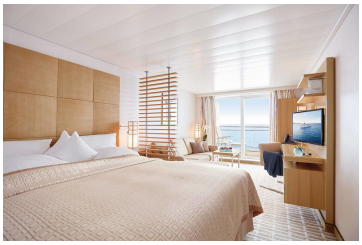	**Silber Garantie-Veranda Suite Kat. 4**
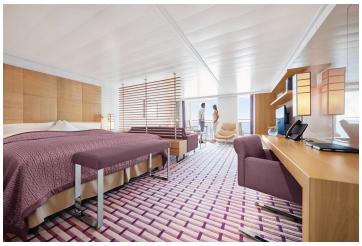	**Silber Garantie-Grand Ocean Suite Kat. 6**

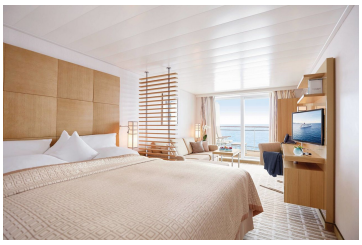

Silber Garantie-Veranda Suite Kat. 1

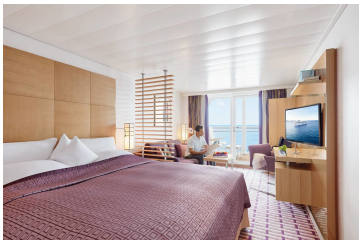

Silber Garantie-Ocean-Suite Kat. 4

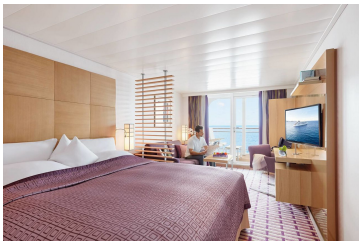

Silber Garantie Ocean Suite Kat. 3

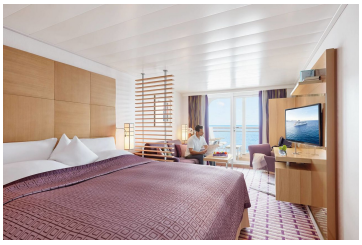

Silber Garantie-Ocean Suite Kat. 2

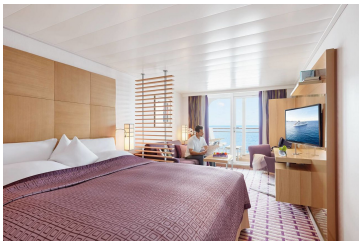

Silber Smart Kat. 1-2

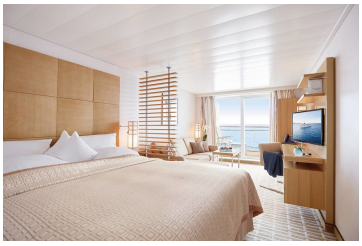

Silber Garantie-Veranda Suite Kat. 2

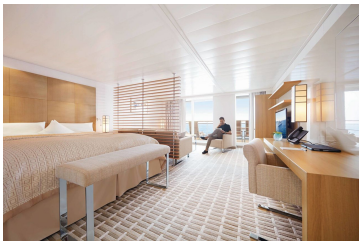

Penthouse Suite, KAT: 13, barrierefrei 42 m²

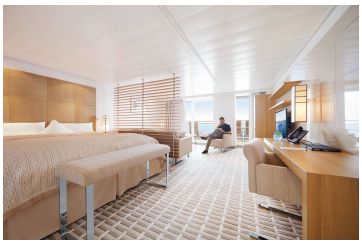

Silber Garantie-Penthouse Suite Kat. 9

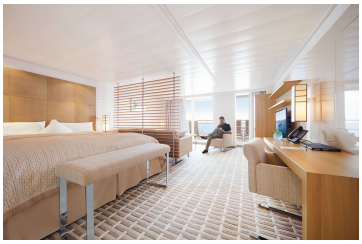

Silber Garantie-Penthouse Suite Kat. 8

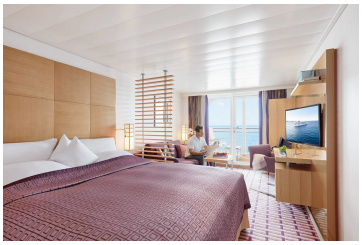

Silber Garantie-Ocean Suite Kat. 1

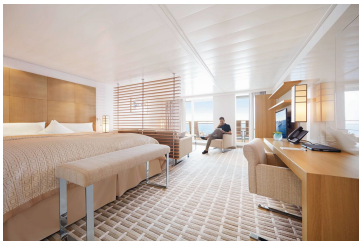

Silber Smart Kat. 6-8

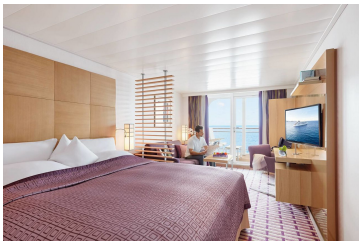

Silber Smart Kat. 3-4



Familien Appartement Kat. 12



Silber Garantie-Familien Appartement Kat. 12

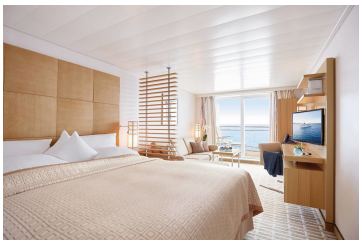	**Veranda Suite, KAT: 5, 28 m²**
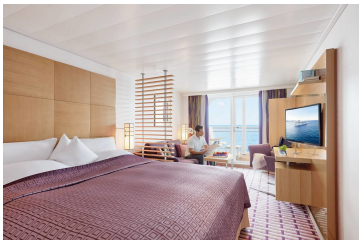	**Silber Smart Kat. 1-4**
	**Grand Penthouse Suite, KAT: 10, 78 m²**



Sa., 09.09.2028	**Dubrovnik/Kroatien, Abfahrt 22.00 Uhr**
So., 10.09.2028	**Korcula Stadt/Korcula/Kroatien, 07.00 – 18.00 Uhr** Wegen ihrer dichten Steineichen- und Kiefernwälder nach einer Nymphe der griechischen Mythologie „schwarze Korcula“ genannt, lockt die sechstgrößte Insel Kroatiens mit einer reizvollen Mischung aus historischem Flair und malerischer Natur. Die Stadt Korcula mit ihrer symmetrischen Anlage, die als natürliche Klimaanlage fungiert, erinnert mit ihren Kopfsteinpflastergassen und Renaissancebauten an Dubrovnik. Die Insel ist aber nicht nur für ihre Architektur, sondern auch für ihren Wein bekannt, insbesondere den Weißwein Posip. Die Frage, ob Marco Polo hier geboren wurde, bleibt bis heute ein umstrittenes Thema. Doch Korculas wahre Schönheit liegt in seiner Natur und der entspannten, authentischen Atmosphäre, die jeden Besucher willkommen heißt.
Mo., 11.09.2028	**Entspannung auf See**
Di., 12.09.2028	**Valletta/Malta, 08.00 – 18.00 Uhr** Umgeben von einem Ring aus Bastionen, erstreckt sich die Festungsstadt Valletta an der Nordostküste Maltas zwischen den beiden größten Naturhäfen des Mittelmeeres. Die imposanten Befestigungsanlagen machen Valletta zu einer der bestgeschützten Städte der Welt. Das historische Zentrum beeindruckt mit seiner prachtvollen Architektur, darunter der Großmeisterpalast, der einen ganzen Straßenblock einnimmt. Atmosphäre, gespickt mit geschichtsträchtigen Plätzen und versteckten Cafés, lädt Besucher dazu ein, die Stadt in aller Ruhe zu entdecken und ihren einzigartigen Charakter zu erleben.
Mi., 13.09.2028	**Giardini Naxos (Taormina)/Sizilien/Italien, 08.00 – 18.00 Uhr** Taormina ist ein wahres Postkartenmotiv: Malerisch auf einer Hügelkuppe an der Ostküste Siziliens gelegen, bietet die Stadt atemberaubende Ausblicke auf den majestätischen Ätna und das funkelnde Ionische Meer. Das antike Amphitheater begeistert nicht nur mit seiner beeindruckenden Kulisse, sondern auch mit grandiosen Panoramen. Beim Schlendern durch die verwinkelten Gassen der Altstadt bezaubern Cafés, elegante Boutiquen und prachtvolle Paläste, die Taorminas einzigartigen Charme ausmachen. Die Piazza IX Aprile mit der barocken Kirche San Giuseppe ist ein beliebter Treffpunkt, während die idyllische Isola Bella und die umliegenden Strände zur Entspannung einladen. Dank der langen Liegezeit sammeln Sie spannende Eindrücke bis in die Abendstunden.
Mi., 13.09.2028	**Kreuzen vor Stromboli/Liparische Inseln/Italien** Majestätisch erhebt sich der Stromboli, einer der aktivsten Vulkane Europas, aus dem Tyrrhenischen Meer. Seit Jahrtausenden fasziniert sein Naturschauspiel Seefahrer und Dichter: Lassen Sie sich auf den vielen offenen Decksflächen an Bord vom Anblick des Rauchs über seinem Gipfel überwältigen.
Do., 14.09.2028	**Lipari/Liparische Inseln/Italien, 07.00 – 21.00 Uhr** Ihre vulkanischen Ursprünge prägen die beeindruckende Landschaft der größten der Äolischen Inseln – Bims, Obsidian und imposante Vulkankegel bestimmen das Bild von Lipari. Der gleichnamige Hauptort besitzt zwei Häfen: Marina Lunga im Norden für große Fähren und Marina Corta im Süden, wo das quirlige Stadtleben pulsiert. Die Altstadt mit ihren historischen Bauwerken und kleinen Gassen ist ideal für einen gemütlichen Spaziergang. Ein besonderes Highlight ist der Aussichtspunkt Quattrocchi, der einen atemberaubenden Blick auf das Schauspiel der hochaktiven Vulkaninsel Vulcano und das tiefblaue Meer bietet. Die lange Liegezeit verlängert Ihre Eindrücke bis in den Abend hinein.
Fr., 15.09.2028	**Palermo/Sizilien/Italien, 08.00 – 18.00 Uhr** Palermo ist die vibrierende Seele Siziliens und ein wahres Kaleidoskop arabisch-normannischer Einflüsse, barocker Pracht und moderner italienischer Lebensart. Stimmen Sie sich mit einem Espresso im Schatten von Arkaden auf Ihre Entdeckungen ein und folgen Sie den verführerischen Düften auf den traditionsreichen Mercato di Ballaro – seine süditalienische Atmosphäre ist ein ebenso großer Genuss wie die sizilianischen Spezialitäten, die hier angeboten werden. Während die Altstadt selbst mit prunkvollen Palästen und Piazze aus der Vergangenheit erzählt, lockt der legendäre Stadtstrand Mondello zu exklusiver Entspannung: Detailverliebte Jugendstilvillen, historische Badehäuser und feiner Sand werden hier zur Traumkulisse für das süße Nichtstun.
Sa., 16.09.2028	**Porto Cervo/Sardinien/Italien, Ankunft 16.00 Uhr** Durch den Übernachtaufenthalt haben Sie die Gelegenheit, Porto Cervo bei einem Abendspaziergang ganz entspannt zu erleben. In stimmungsvolles Licht getaucht, entfaltet der elegante Küstenort einen ganz besonderen Charme.

So., 17.09.2028	**Porto Cervo/Sardinien/Italien, Abfahrt 18.00 Uhr** Mit seiner exklusiven Atmosphäre ist Porto Cervo, gelegen an der berühmten Costa Smeralda auf Sardinien, der Inbegriff von Luxus und Eleganz. In den 1960er-Jahren vom visionären Karim Aga Khan IV. gegründet, hat sich der Ferienort zu einem Hotspot für die Schönen und Reichen entwickelt. Designerboutiquen, gehobene Restaurants und stilvolle Bars säumen die Straßen und laden zu einem luxuriösen Bummel ein. Der mondäne Yachthafen und die romantische Piazzetta, der Hauptplatz von Porto Cervo, sind beliebte Treffpunkte, an denen sich das Leben abspielt. Doch der Ort bietet mehr als nur Glamour: Umgeben von weißen Stränden und kristallklarem Wasser, zeigt sich hier die natürliche Schönheit Sardiniens, die Besucher in ihren Bann zieht.
Mo., 18.09.2028	**Ponza/Pontinische Inseln/Italien, 08.00 – 18.00 Uhr** Türkisfarbene Grotten, steile Klippen und traumhafte Strände – Ponza, die größte der Pontinischen Inseln, zieht mit seiner landschaftlichen Schönheit alle Blicke auf sich. Der Sage nach sollen Odysseus und seine Gefährten hier gestrandet sein und die Circe-Grotte lässt die antike Vergangenheit wieder aufleben. Der romantische Hauptort mit seinen pastellfarbenen Häusern und charmanten Bars verströmt eine entspannte Atmosphäre, die dazu einlädt, im Hafen das Kommen und Gehen der Yachten und Fischkutter zu beobachten. Ponza ist ein perfekter Ort, um den Zauber der italienischen Küstenlandschaft zu genießen.
Di., 19.09.2028	**Civitavecchia (Rom)/Italien, Ankunft 06.00 Uhr**

Im Preis inbegriffen

- Champagner am Anreisetag
- Minibar, täglich neu gefüllt
- Nespresso-Maschine
- 24-Stunden-Suitenservice
- Butlerservice in den Penthouse, Grand Penthouse und Owner Suiten.
- Gästeportal mit umfangreichem Unterhaltungs- und Informationsprogramm sowie persönlichem EUROPA 2 E-Mail-Postfach
- Täglich wechselndes Unterhaltungsprogramm mit Vorträgen, Konzerten, Workshops sowie einem anspruchsvollen Abendprogramm, zum Beispiel mit Live-Shows oder Lesungen
- Kostenloses Internet an Bord - Eine Stunde pro Gast und Tag. Weitere Informationen und Bedingungen finden Sie hier.
- Exklusive Gourmetrestaurants, alle ohne Aufpreis, mit flexiblen Tischzeiten und ohne feste Platzzuordnung
- Vollpension: Frühstück, Spätaufsteherfrühstück, Lunch und Dinner, Patisserie sowie Snacks
- Tee- und Kaffeespezialitäten
- Ausgewählte Softdrinks
- Umfassendes Spiel-, Sport- und Kreativprogramm für Kids ab 4 Jahren und für Teens
- Baby-Welcome-Paket für Eltern mit Babys bzw. Kleinkindern bis einschließlich 3 Jahre
- 1.000 Quadratmeter OCEAN SPA und Fitness-Bereich
- Umfangreiches Angebot an Sportkursen im Innenbereich oder unter freiem Himmel
- Vier Saunen und modernste Trainingsgeräte
- Kostenlos zum Ausleihen: Citybikes (vorbehaltlich behördlicher Genehmigung) und Schnorchelausrüstungen
- Zodiacfahrten (je nach Route und Wetterverhältnissen) sowie Anlandungen oder Rundfahrten in bordeigenen Zodiacs oder Tendern
- Hafen- und Flughafengebühren

Nicht im Preis inbegriffen

- Flugan- und Abreise, wenn Sonderflüge ab/bis Deutschland nicht inkludiert sind
- weitere Reiseversicherungen

- Visa- oder Passgebühren (falls erforderlich)
- persönliche Ausgaben (Einkäufe, optionale Ausflüge)
- sonstige im Programm nicht genannte Leistungen
- Anreisepaket Dubrovnik: 460 €
- Abreisepaket Civitavecchia: 450 €

Ihr Schiff

Ihr Schiff ist die "MS EUROPA 2". Ausführlich stellen wir Ihnen dieses Schiff auf unseren Schiffseiten vor. Ausführliche Informationen zu diesem Schiff.







