Durch die Südsee bis nach Down Under

Reisetermin

05.02. - 03.03.2026

Reederei

Phoenix Reisen

Schiff

MS Amera

Reisecode

AMR153

3-Bett-Kabinen mit Bullauge Kat. C3 - Saturn-Deck

Dreibettbelegung — **€ 5.299** pro Person

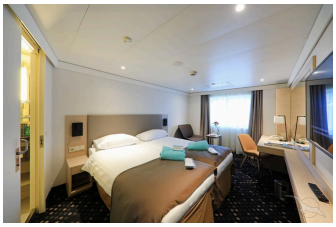

2-Bettkabine außen (Sichtbehinderung) Kat. H - Promenaden-Deck

Doppelbelegung — **€ 7.599** pro Person

2-Bett-Glückskabine aussen Kat. I

Doppelbelegung — **€ 7.899** pro Person

2-Bettkabine außen Kat. K - Saturn-Deck

Doppelbelegung	€ 8.199 pro Person
Dreibettbelegung	€ 8.199 pro Person

2-Bettkabine außen Kat. M - Orion-Deck

Doppelbelegung	€ 8.499 pro Person
Dreibettbelegung	€ 8.499 pro Person

2-Bettkabine außen Kat. J - Saturn-Deck, Orion-Deck

Einzelbelegung	Nicht verfügbar
Doppelbelegung	€ 7.999 pro Person
Dreibettbelegung	€ 7.999 pro Person

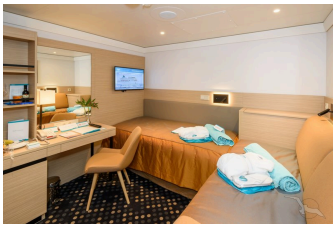

2-Bettkabine innen Kat. E

Doppelbelegung	Nicht verfügbar

2-Bett-Suite mit Balkon Kat. U - Lido-Deck

Doppelbelegung	Nicht verfügbar

Dreibettbelegung — Nicht verfügbar

2-Bett-Suite mit Balkon Kat. V - Panorama-Deck

Doppelbelegung — Nicht verfügbar

Dreibettbelegung — Nicht verfügbar

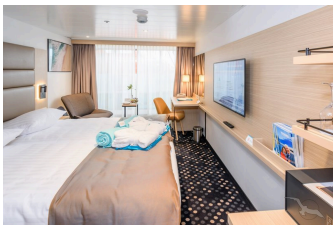

2-Bettkabine außen Kat. O+ - Salon-Deck

Doppelbelegung — Nicht verfügbar

2-Bett-Junior-Suite mit Balkon Kat. S - Jupiter-Deck

Doppelbelegung — Nicht verfügbar

Dreibettbelegung — Nicht verfügbar

2-Bett-Superior mit Balkon Kat. P - Salon-Deck

Doppelbelegung — Nicht verfügbar

2-Bettkabine außen Kat. O - Promenaden-Deck

Doppelbelegung — Nicht verfügbar

Dreibettbelegung — Nicht verfügbar

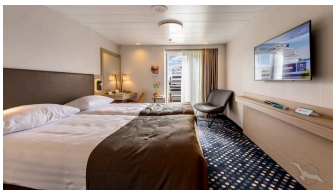

2-Bett-Superior PLUS mit Balkon Kat. P+ - Salon-Deck

Doppelbelegung — Nicht verfügbar

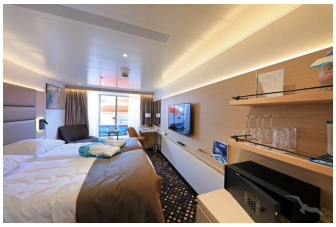

2-Bettkabine außen (Sichtbehinderung) Kat. H+ - Salon-Deck

Doppelbelegung — Nicht verfügbar

2-Bett-Superior PLUS mit Balkon Kat. Q+ - Apollo-Deck

Doppelbelegung — Nicht verfügbar

Dreibettbelegung — Nicht verfügbar

2-Bettkabine innen Kat. F - Salon-Deck

Doppelbelegung — Nicht verfügbar

Dreibettbelegung — Nicht verfügbar

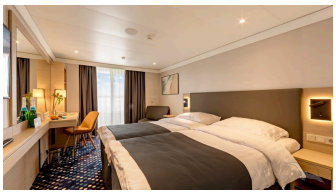

2-Bett-Superior mit Balkon Kat. Q - Apollo-Deck

Dreibettbelegung — Nicht verfügbar

Einzelbelegung — Nicht verfügbar

Doppelbelegung — Nicht verfügbar

2-Bettkabine außen zur Alleinbenutzung Kat. N - Orion-Deck

Einzelbelegung — Nicht verfügbar

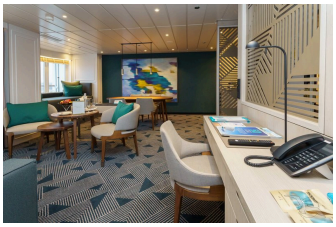

2-Bett-Royal-Suite mit Balkon Kat. W - Panorama-Deck

Vierbettbelegung — Nicht verfügbar

2-Bettkabine innen zur Alleinbenutzung Kat. G - Saturn-Deck, Promenaden-Deck, Apollo-Deck

Einzelbelegung — Nicht verfügbar

2-Bett-Glückskabine innen Kat. D

Doppelbelegung — Nicht verfügbar

2-Bettkabine außen zur Alleinbenutzung Kat. L - Saturn-Deck

Einzelbelegung — Nicht verfügbar

2-Bett-Superior Glückskabine mit Balkon Kat. PG

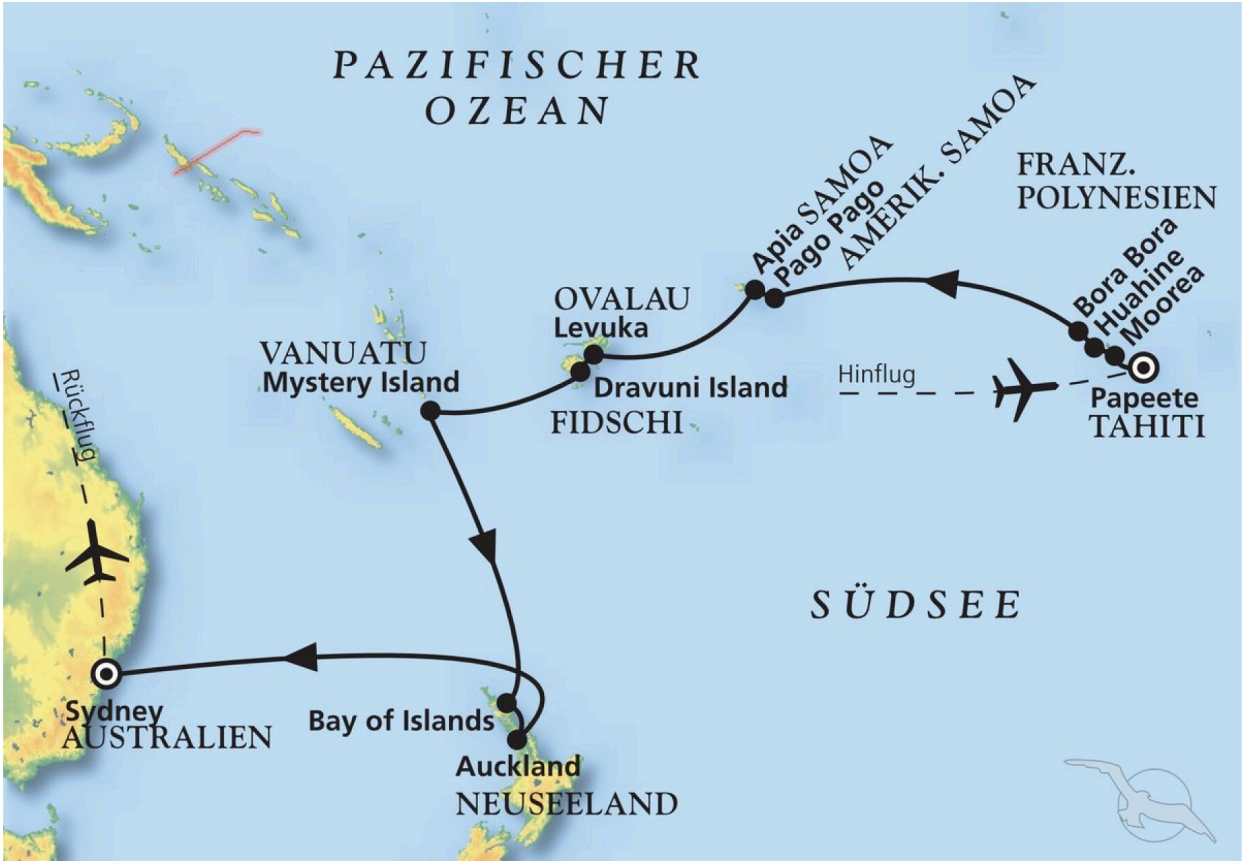

	Vorprogrammbzw. Flug von Deutschland nach
Do 05.02.	**Papeete / Tahiti / Franz.Polynesien**
Fr 06.02.	**Papeete / Tahiti / Franz.Polynesien**
Sa 07.02.	**Moorea / Franz.Polynesien ®**
So 08.02.	**Huahine / Franz.Polynesien ®**
Mo 09.02.	**Bora Bora / Franz.Polynesien ®**
Di 10.02.	**Urlaub auf See**
Mi 11.02.	**Urlaub auf See**

Do 12.02.	**Urlaub auf See**
Fr 13.02.	**Pago Pago / Amerik. Samoa**
Sa 14.02.	**Datumsgrenze**
So 15.02.	**Apia / Upolu / Samoa**
Mo 16.02.	**Erholung auf See**
Di 17.02.	**Erholung auf See**
Mi 18.02.	**Levuka / Insel Ovalau / Fidschi Inseln ®**
Do 19.02.	**Dravuni Island / Fidschi Inseln ®**
Fr 20.02.	**Urlaub auf See**
Sa 21.02.	**Mystery Island / Vanuatu ®**
So 22.02.	**Erholung auf See**
Mo 23.02.	**Erholung auf See**
Di 24.02.	**Erholung auf See**
Mi 25.02.	**Bay of Islands / Neuseeland ®**
Do 26.02.	**Auckland / Neuseeland**
Fr 27.02.	**Kreuzen in der Tasmansee**
Sa 28.02.	**Kreuzen in der Tasmansee**
So 01.03.	**Kreuzen in der Tasmansee**

Mo 02.03.		**Einfahrt in die Bucht von Sydney**
		Sydney / Australien
Di	03.03.	**Sydney / Australien - Rückflug nach Deutschlandbzw. Nachprogramm**

Im Preis inbegriffen

- Hin- und Rückflug ab/bis Frankfurt in Economy Class inkl. mindestens 20 kg Freigepäck (weitere Infos s. Punkt Reiseplanung)Schiffsreise in der gewählten Kabinen-Kategorie
- Schiffsreise in der gewählten Kabinen-Kategorie
- Ein- und Ausschiffungsgebühren, alle Hafentaxen
- Vollpension mit Menüwahl an Bord. Auf Wunsch servieren wir auch Gerichte für spezielle Diäten (Diabetiker, glutenfrei, laktosefrei etc.)
- Frühaufsteher- und Langschläfer-Frühstück (inklusive Kaffee, Milch, Hafermilch, Sojamilch, Tee- und Saftauswahl), 11-Uhr-Bouillon, nachmittags Tee und Kaffee mit Gebäck, Mitternachts-Imbiss oder Buffet
- Tischwein und Saft des Tages zu den Hauptmahlzeiten
- Spezialitäten Restaurant "Pichler's"
- Kabinenservice mit Frühstück und kleinen Gerichten
- In allen Bars oder Ihrer Kabine servieren wir zwischen 10:00 und 24:00 Uhr Hamburger, Hot Dogs und Pizza
- Willkommenscocktail, Abschiedsparty
- Captain´s Dinner bzw. Gala Dinner mit festlichem Menü
- Wasserspender auf diversen Deck
- Benutzung der Sport- und Wellness-Einrichtungen wie Fitness-Studio, Sauna, Dampfbäder und Whirlpool, Swimmingpools sowie Liegen an Deck
- Wellness- und Sportprogramme wie z.B. Gymnastik, Aerobic, Jogging, Yoga, Stretching, Muskelentspannung
- Tagesprogramme wie z.B. Tanzkurse, Kreativkurse (Malen, Basteln), Lektorate, Sprachkurse, Sternenkunde, Bingo, Kommunikations-Kurse und vieles mehr
- Abendveranstaltungen wie z.B. Musik- und Showprogramme; Kino, Themenpartys
- Nutzung des Minigolf-Platzes
- Kaffeemaschine (inklusive Kapseln) in der Kabine
- Fernseher in der Kabine mit Satellitenprogramm (Empfang abhängig vom Fahrgebiet)

- Bademäntel in der Kabine zur Benutzung an Bord
- Obstkorb in der Kabine
- Audio-Systeme bei Ausflugsteilnahme
- Praktische Phoenix-Tasche
- Reiseführer bzw. Länderinformationen (erhalten Sie mit den Reisedokumenten)
- Betreuung durch erfahrenes Phoenix-Reiseleiter- und Gastgeber-Team

Nicht im Preis inbegriffen

- Flüge zu alternativen Flughäfen (falls verfügbar, weitere Infos s. Punkt Reiseplanung)
- Ausgaben des persönlichen Bedarfs wie Wäscherei, Telefon, WLAN usw.
- Ausflugsprogramme
- evtl. Visagebühren
- Trinkgelder nicht obligatorisch. Eine Extra-Belohnung ist jedoch willkommen und international üblich
- Versicherungen (z.B. Reiserücktrittsversicherung)

Ihr Schiff

Ihr Schiff ist die "MS Amera". Ausführlich stellen wir Ihnen dieses Schiff auf unseren Schiffseiten vor.
Ausführliche Informationen zu diesem Schiff.