Ihre Reiseauswahl vom 23.11.2026
Änderungen und Zwischenverkauf vorbehalten
Ihre Ansprechpartnerin: Kristina Hillemann
+49 40 3179 2310

Reisetermin

27.04. - 07.05.2027

Reederei

Schiff

MS EUROPA

Reisecode

EUR2706

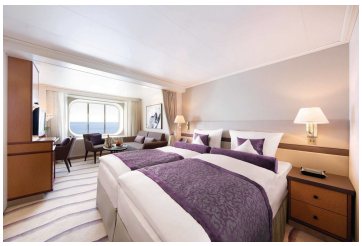

SilberSilber

Silber Garantie-Suite Kat. 1-3

Doppelbelegung	**€ 2.790** pro Person
Einzelbelegung	**€ 5.580** pro Person



SilberSilber

Silber Smart Kat. 4-7

Doppelbelegung	**€ 3.186** pro Person
Einzelbelegung	**€ 6.372** pro Person

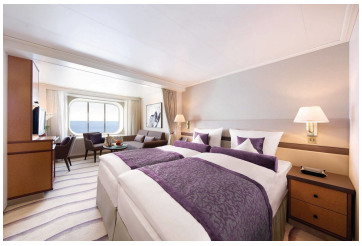

PlatinPlatin

Suite, KAT: 2, ca. 27 m², Deck 6

Doppelbelegung	**€ 4.920** pro Person
Einzelbelegung	**€ 4.920** pro Person



PlatinPlatin

Suite, KAT: 3, ca. 27 m², Deck 7

Doppelbelegung	**€ 5.090** pro Person
Einzelbelegung	**€ 5.090** pro Person



PlatinPlatin

Veranda-Suite, KAT: 4, ca. 27 m², Deck 5

Doppelbelegung	**€ 5.520** pro Person
Einzelbelegung	**€ 5.520** pro Person



PlatinPlatin

Veranda-Suite, KAT: 5, ca. 27 m², Deck 5, 6

Doppelbelegung	**€ 6.140** pro Person
Einzelbelegung	**€ 6.140** pro Person

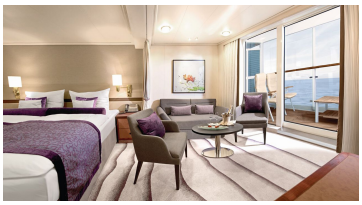

PlatinPlatin

Veranda-Suite, KAT: 6, ca. 27 m², Deck 6, 7, 9

Doppelbelegung	**€ 6.820** pro Person
Einzelbelegung	**€ 9.748** pro Person



PlatinPlatin

Veranda-Suite, KAT: 7, ca. 27 m², Deck 9

Doppelbelegung	**€ 7.290** pro Person
Einzelbelegung	**€ 10.406** pro Person



PlatinPlatin

SPA Suite, KAT: 10, ca. 27 m², Deck 7

Doppelbelegung	**€ 7.370** pro Person
Einzelbelegung	**€ 15.240** pro Person



PlatinPlatin

Penthouse Deluxe Suite, KAT: 8, ca. 45 m² mit Veranda, Deck 10

Doppelbelegung	**€ 11.520** pro Person
Einzelbelegung	**€ 23.540** pro Person



PlatinPlatin

Penthouse Grand Suite, KAT: 9, ca. 85 m² mit Veranda, Deck 10

Doppelbelegung	**€ 18.470** pro Person
Einzelbelegung	**€ 37.440** pro Person



Suite, KAT: 1, ca. 27 m², Deck 5

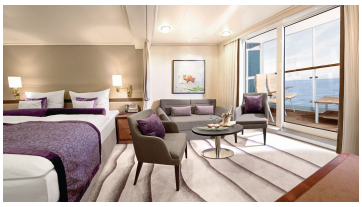

Silber Garantie-Veranda Suite Kat. 7



Silber Garantie-Suite Kat. 1



Silber Garantie-Veranda Suite Kat. 4



Silber Garantie-Penthouse Deluxe Suite Kat. 8

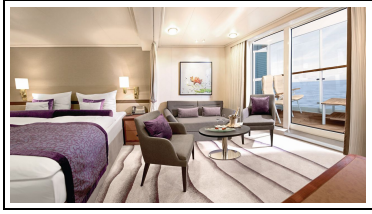

Silber Garantie-Veranda Suite Kat. 6



Silber Garantie-SPA Suite Kat. 10



Silber Garantie-Veranda Suite Kat. 4-5



Silber Smart Kat. 1-6



Silber Garantie-Suite Kat. 2



Silber Garantie-Veranda Suite Kat. 5



Silber Garantie-Veranda Suite Kat. 6-7



Silber Garantie-Suite Kat. 3

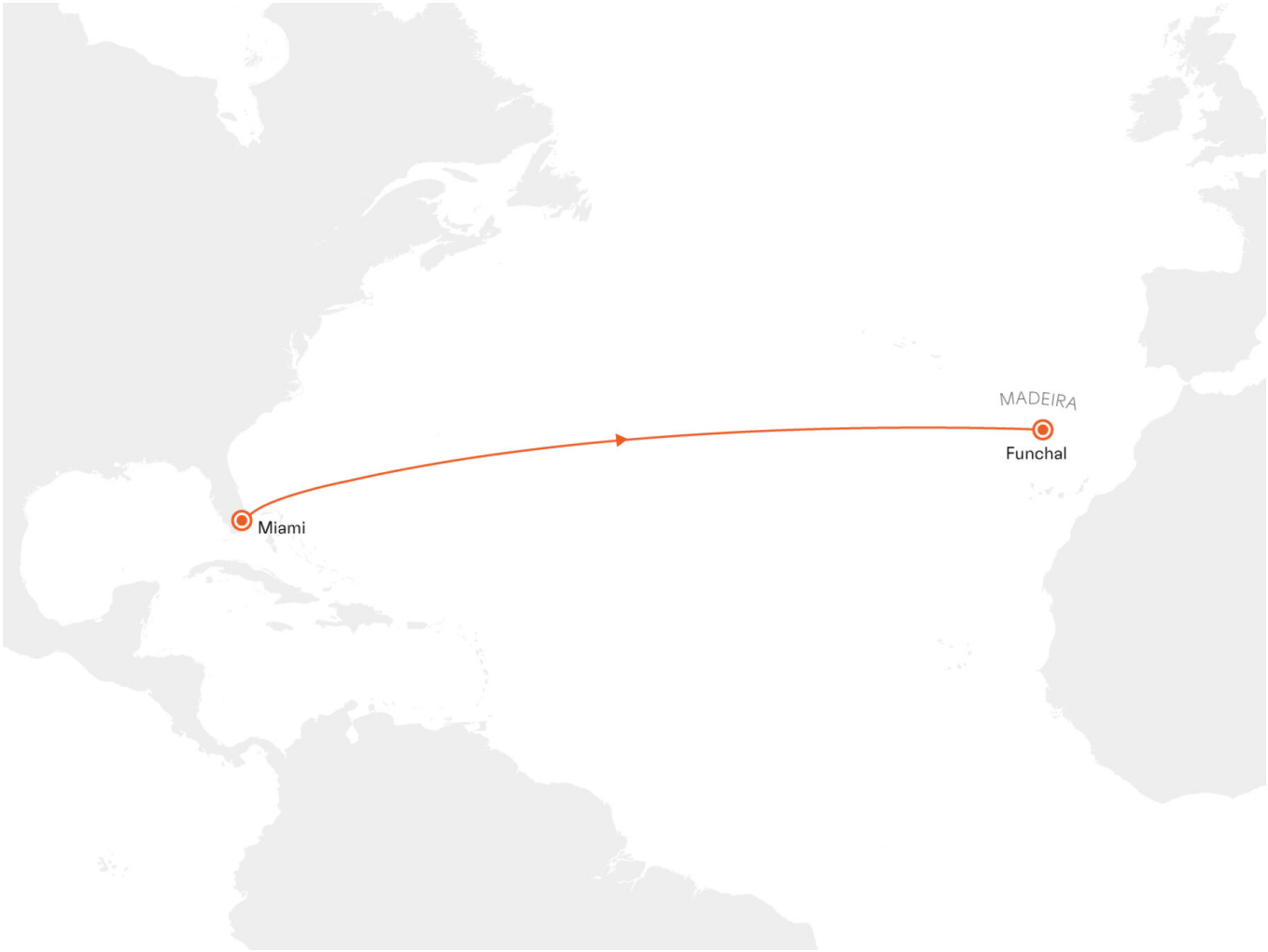

Di., 27.04.2027	**Miami/Florida/USA, Abfahrt 21.00 Uhr**
Mi., 28.04.2027 - Do., 06.05.2027	**Entspannung auf See**
Fr., 07.05.2027	**Funchal/Madeira/Portugal, Ankunft 05.00 Uhr**

Im Preis inbegriffen

- Shuttletransfer in ausgewählten Häfen
- Zum Ausleihen: Fahrräder (soweit von den örtlichen Behörden genehmigt), Schnorchelausrüstung, warme Parkas, Regen- und Sonnenschirme (bitte beachten Sie, dass es sich um ein limitiertes Kontingent handelt und die Leihartikel nicht vorab reserviert werden können)
- Hafeninformationen mit Stadtplan und Tipps für den Landgang
- Zodiacfahrten zu versteckten Stränden und Buchten (wetter- und routenabhängig)
- Champagner und Köstlichkeiten zur Begrüßung
- Minibar (alkoholfreie Erfrischungsgetränke und Bier) und frische Früchte, auf Wunsch täglich neu aufgefüllt

- 24-Stunden-Suitenservice, Butlerservice in den Penthouse Suiten
- Unterhaltungs- und Informationssystem (Gästeportal) mit einer vielfältigen Filmauswahl, Musik aus diversen Genres, Hörspielen sowie persönlichem EUROPA E-Mail-Postfach
- Digitaler Zeitungsservice: „Die Welt“ als verkürzte Bordausgabe
- Exklusive Serviceprivilegien in den SPA Suiten und Penthouse Suiten
- Täglich wechselndes Unterhaltungsprogramm mit sorgsam ausgewählten Gastkünstlern
- Hochkarätige Klassik, faszinierende Konzerte, Kabarettisten, Lesungen und Theaterstücke
- Aktivprogramme und Vortragsreihen, Talks, Vorträge und Workshops mit renommierten Lektoren und Experten
- Gut sortierte Bordbibliothek
- Kostenloses Internet an Bord - eine Stunde pro Gast und Tag, weitere Informationen und Bedingungen finden Sie hier Internet
- Fünf Restaurants ohne Aufpreis: EUROPA Restaurant, drei Spezialitätenrestaurants und ein Buffetrestaurant
- Vollpension: Frühstück, Spätaufsteherfrühstück, Lunch und Dinner, Patisserie sowie Snacks
- Kaffee- und Teespezialitäten
- Ausgewählte Softdrinks
- Hafen- und Flughafengebühren
- 15 m langer, beheizbarer Meerwasser-Pool, Whirlpool, Fitnessbereich mit Meerblick
- Vielfältiges Angebot an Fitnesskursen – im Innenbereich oder unter freiem Himmel
- SPA-Bereich mit Sauna, Dampfbad, Infrarotstühlen, Ruheraum und Tee-Lounge

Nicht im Preis inbegriffen

- Flugan- und Abreise, wenn Sonderflüge ab/bis Deutschland nicht inkludiert sind
- weitere Reiseversicherungen
- Visa- oder Passgebühren (falls erforderlich)
- persönliche Ausgaben (Einkäufe, optionale Ausflüge)
- sonstige im Programm nicht genannte Leistungen
- Anreisepaket Miami: 910 €
- Abreisepaket Funchal (Madeira): 530 €

Ihr Schiff

Ihr Schiff ist die "MS EUROPA". Ausführlich stellen wir Ihnen dieses Schiff auf unseren Schiffseiten vor. Ausführliche Informationen zu diesem Schiff.





