Ihre Reiseauswahl vom 23.11.2026
Änderungen und Zwischenverkauf vorbehalten
Ihre Ansprechpartnerin: Kristina Hillemann
+49 40 3179 2310

Reisetermin

28.05. - 10.06.2027

Reederei

Schiff

HANSEATIC inspiration

Reisecode

INS2709

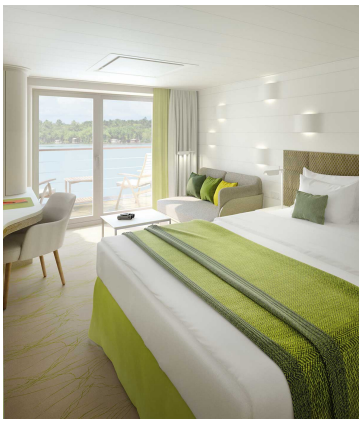

SilberSilber

Silber Garantie-Balkonkabine

Doppelbelegung	Nicht verfügbar
Einzelbelegung	Nicht verfügbar

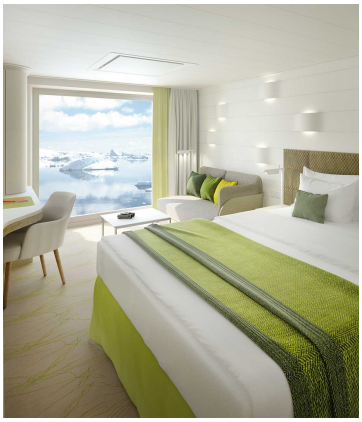

PlatinPlatin

Panoramakabine, KAT: 2, ca. 21 qm, Deck 4 und 5

Einzelbelegung	Nicht verfügbar
Doppelbelegung	Nicht verfügbar

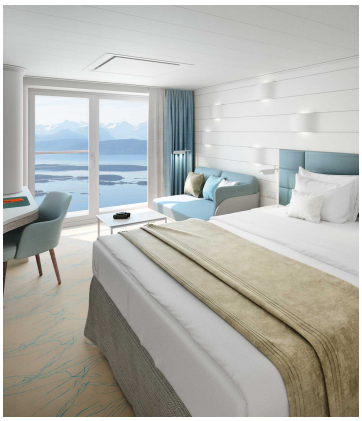

PlatinPlatin

French Balcony Kabine, KAT: 3, ca. 23 qm, Deck 6

Einzelbelegung	Nicht verfügbar
Doppelbelegung	Nicht verfügbar

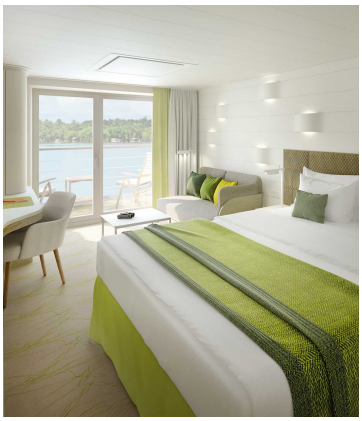

PlatinPlatin

Balkonkabine, KAT: 4, ca. 27 qm, Deck 5

Einzelbelegung	Nicht verfügbar
Doppelbelegung	Nicht verfügbar

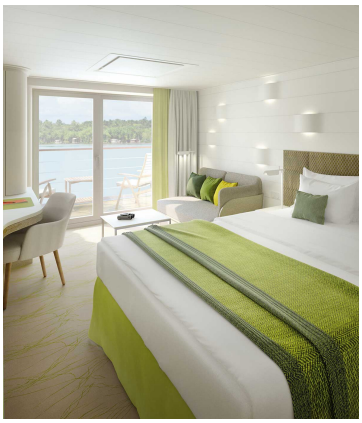

PlatinPlatin

Balkonkabine, KAT: 6, ca. 27 qm. Deck 6 und 7

Einzelbelegung	Nicht verfügbar
Doppelbelegung	Nicht verfügbar

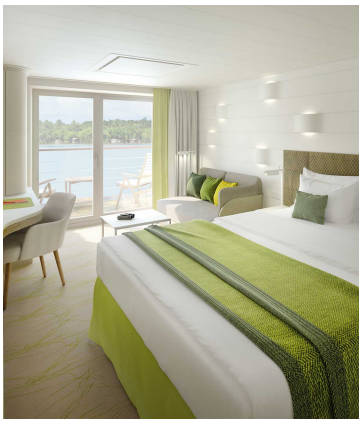

PlatinPlatin

Balkonkabine, KAT: 7, ca. 27 qm, Deck 6

Einzelbelegung	Nicht verfügbar
Doppelbelegung	Nicht verfügbar

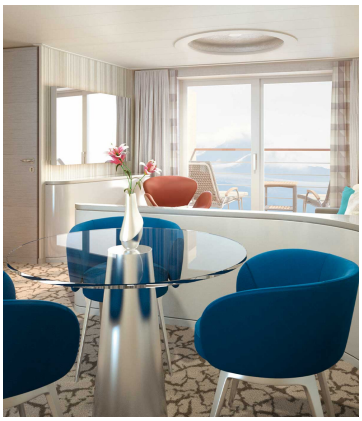

Junior Suite, KAT: 9, mit Balkon, ca. 42 qm, Deck 6 und 7

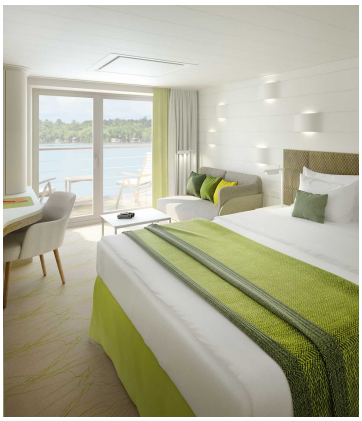

Silber Garantie-Balkonkabine Kat. 8

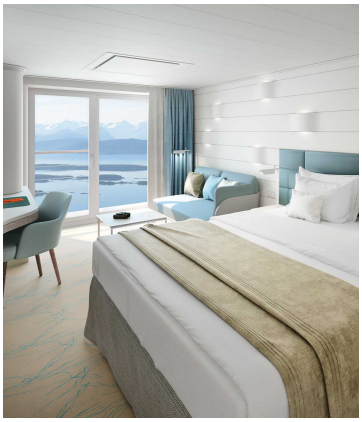

French Balcony Kabine, KAT: 5, ca. 21 qm Deck 7



Silber Garantie Außenkabine Kat. 1



Außenkabine, KAT: 1, ca. 22 qm Deck 4-6

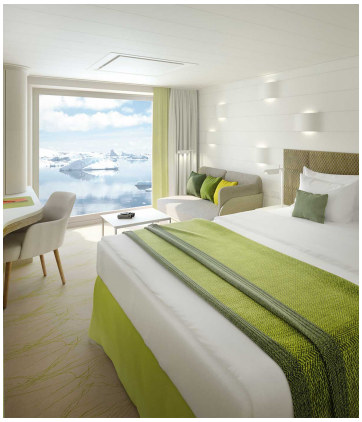

Silber Garantie-Panoramakabine Kat. 2



Silber Smart-Kat. 1-8 Garantiekabine

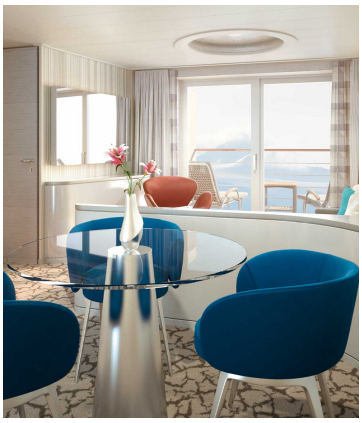

Silber Garantie-Juniorsuite



Garantie-Außenkabine, KAT: 0

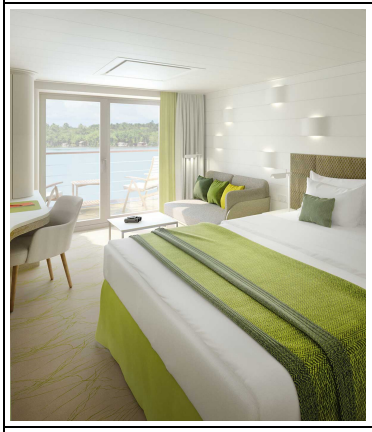

Silber Garantie-Balkonkabine Kat. 7

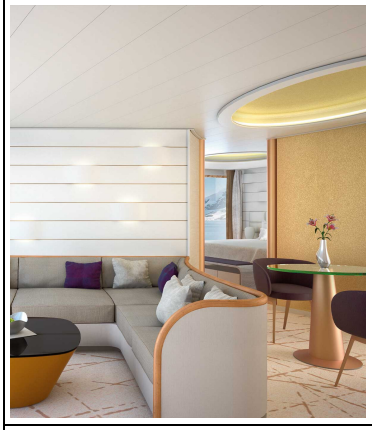

Grand Suite, KAT: 10, mit Veranda, ca. 71 qm, Deck 6 und 7



HANSEATIC inspiration Garantie-Außenkabine KAT. 1 SILBER



Silber Smart-Kat. 1-2 Garantie-Außenkabine

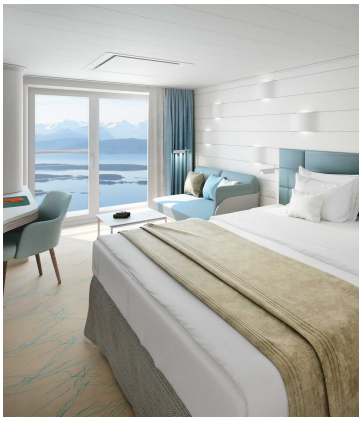

Silber Garantie-French Balcony

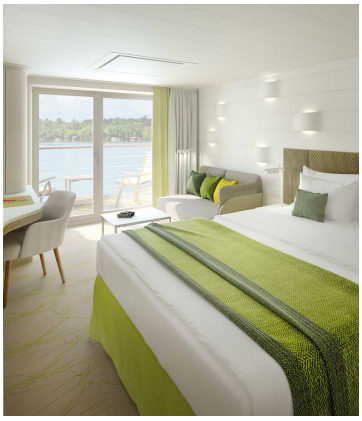

Silber Garantie-Balkonkabine Kat. 4

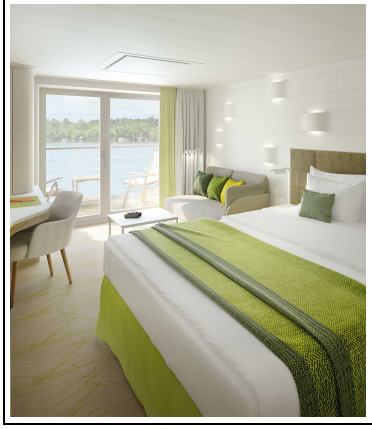

Silber Garantie-Balkonkabine Kat. 6

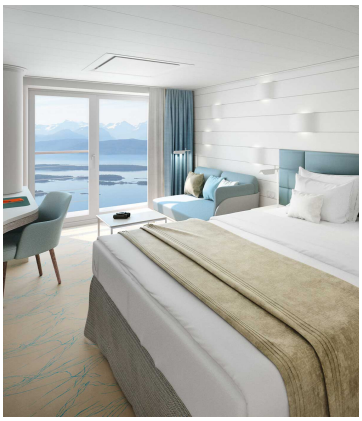

Silber Garantie-French-Balcony Kat. 5

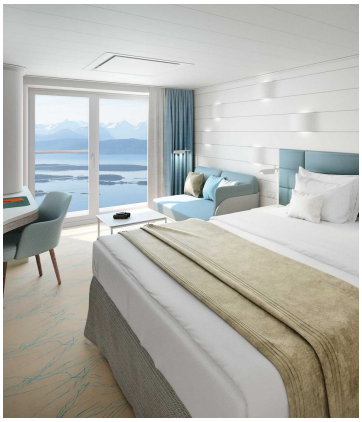

Silber Garantie-French-Balcony Kat. 3

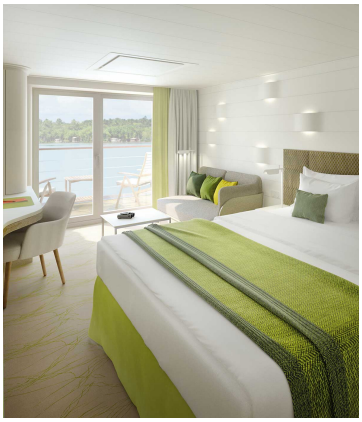

HANSEATIC inspiration Garantie-Balkonkabine Kabine KAT. 4 PLATIN

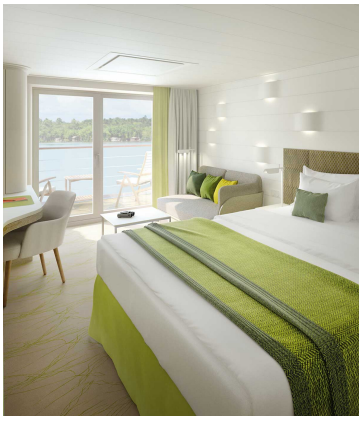

Balkonkabine, KAT: 8, ca. 27 qm, Deck 7



Fr., 28.05.2027	**Leixoes (Porto)/Portugal, Abfahrt 19.00 Uhr**
Sa., 29.05.2027	**La Coruna/Spanien, 14.00 – 20.30 Uhr** Die Heiligtümer Galiciens stehen im Mittelpunkt, wenn Ihr Schiff das spanische La Coruna erreicht. Der Torre de Hercules, das beeindruckende Wahrzeichen der Stadt, erzählt schon von Weitem von großer Geschichte – er ist der einzige noch aktive Leuchtturm aus der Römerzeit. Gehen Sie auf Spurensuche zwischen der römischen und der barocken Epoche, wenn Sie durch die lebhafte Altstadt schlendern und die bedeutende Architekturgeschichte entdecken. Eine Oase der Ruhe mitten im Zentrum ist der Garten von San Carlos, oder Sie genießen das Flair der dramatischen Atlantik-Küste bei einem Spaziergang entlang der Promenade. La Coruna ist außerdem ein beliebter Ausgangspunkt, um auf Ausflügen* den Wallfahrtsort Santiago de Compostela zu besuchen, dessen gewaltige Kathedrale Romanik, Renaissance und Barock vereint.
So., 30.05.2027	**Entspannung auf See**
Mo., 31.05.2027	**Fahrt auf dem River LeeCork/Irland, 13.00 – 19.00 Uhr** Die Iren selbst, zumindest die außerhalb Dublins, sprechen von Cork als der eigentlichen Hauptstadt Irlands. Sie werden ihnen sicher zustimmen, wenn Sie die charmanten Gassen mit ihren viktorianischen Häusern, gemütlichen Cafés und Pubs entdecken. Ein beliebter Treffpunkt der Einheimischen ist der überdachte English Market aus dem Jahr 1788, auf dem lokale Spezialitäten angeboten werden – Genuss und Geschichte werden hier gleichermaßen serviert. Bei der Historie helfen Ihnen Ihre Experten gerne weiter: Die „Rebel City“ war das Herz des irischen Unabhängigkeitskampfes. Der Freiheitsgeist, den Cork widerspiegelt, ist exemplarisch für Ihre Reise – abseits bekannter Wege finden Sie zu neuen Eindrücken. So empfiehlt sich neben Ihren Stadterkundungen auch ein Abstecher in die atemberaubende Landschaft mit zerklüfteten Klippen und malerischen Buchten, ideal für wundervolle Wanderungen. Machen Sie sich bereit, die wahre irische Seele zu entdecken.

Di., 01.06.2027	**Dingle, 08.00 – 18.00 Uhr** Prachtvolle Eindrücke und spannende Aktivitäten liegen vor Ihnen, wenn sich Ihr Expeditionsschiff an der Küste Irlands Richtung Dingle vortastet. Die Halbinsel ragt mit ihren wilden Felsen weit in den Atlantik hinein und lässt Sie staunen, welche erodierenden Kräfte das Meer besitzt. Eine zerklüftete Steilküste und feine Sandbuchten formen Dingle, die Perle der Grafschaft Kerry. „Failte!“ – den Willkommensgruß werden Sie von den gastfreundlichen Einwohnern oft zu hören bekommen. Irisch, auch Irisch-Gälisch genannt, wird seit dem 4. Jh. auf der Halbinsel gesprochen. Sprachlos wird Sie auf Dingle allerdings die Landschaft machen: das ideale Terrain, um bei einer Wanderung mit Ihren Experten auf dem irischen Pilgerweg großartige Ausblicke zu genießen. Die raue und in Grün getauchte Natur wird Sie begeistern.
Mi., 02.06.2027	**Kreuzen vor den Cliffs of MoherAran Islands, 09.00 – 17.00 Uhr** Zu welchen Kunstwerken die Erosion fähig ist, erleben Sie beim Kreuzen vor den Cliffs of Moher. Das kraftvolle Meer spülte große Brandungshohlkehlen in die Felsen, wodurch Kliffstücke einstürzten und sich so die einzigartige, spektakuläre Steilküste bildete. Zum Teil fallen die Felsen mehr als 200 m fast senkrecht ins Meer ab. Beim Passieren dieses Naturwunders bieten sich Ihnen von Deck aus faszinierende Ausblicke.Wahres Entdeckergefühl kommt auf den Aran Islands auf. Die Kalksteininseln vor der Westküste Irlands erheben sich mit graublauen Klippen bis zu 100 m aus dem tosenden Meer. Wenn Sie auf Entdeckertour sind, erfreuen Sie sich an der Aussicht über die Felsenküste und rätseln über die Vergangenheit der Inseln. Antworten geben Ihnen Ihre Experten, aber auch Ihre eigenen Eindrücke beim Besuch des kleinen Kilronan: In einem der vielleicht malerischsten Orte Irlands, gesäumt von einem weißen Sandstrand, tauchen Sie in das Inselleben ein. Erkunden Sie bei Ihrem individuellen Landgang das beeindruckende Fort Dun Aonghasa, das auf einer Klippe über dem Atlantik thront. Die gut erhaltene Steinfestung aus der Bronzezeit bietet atemberaubende Aussichten auf das Meer und die umgebende Natur. Die Inseln wirken auf den ersten Blick womöglich wie eine Felswüste, entpuppen sich aber als nährstoffreiche Kalksteinlandschaft mit einer seltenen Flora und Fauna.
Do., 03.06.2027	**Killybegs, 07.00 – 18.00 Uhr** Ein Geheimtipp abseits klassischer Irland-Routen ist Killybegs. In der beschaulichen Stadt direkt am Atlantik liegt der größte Fischereihafen Irlands, in dem täglich zahlreiche Schiffe ihren frischen Fang anlanden. Eine ganz besondere „Ware“ hat ihren Ursprung an Land: Die Donegal-Teppiche, die in traditionellen Teppichwebereien hergestellt werden, zeichnen sich durch ihre Handarbeit und ihre kunstvollen Muster aus – hier soll auch der größte Webstuhl der Welt stehen. Killybegs ist außerdem das Tor zu den Kunstwerken der Natur: grüne Wiesen, idyllische Dünen und azurblaues Wasser. Zu den schönsten Stränden der Grafschaft Donegal gehört der Fintra Beach am Stadtrand.
Fr., 04.06.2027	**Rathlin Island/Nordirland/Großbritannien Kreuzen durch den Sound of Islay** Ein wunderbarer Ort für Vogelbeobachtungen liegt vor Ihnen, wenn Ihr Expeditionsschiff Rathlin Island in Nordirland anläuft. Bis zu 70 m hohe Klippen wechseln sich ab mit malerischen Buchten. Gegenüber den nur etwa 150 Inselbewohnern sind die vielen Dreizehenmöwen und Papageitaucher, die Sie beobachten können, deutlich in der Überzahl. Freuen Sie sich auf Naturerlebnisse der besonderen Art und auf ornithologisches Fachwissen, das Ihnen Ihre Experten an Bord vermitteln. Inmitten der rauen Landschaft umgibt die Exkurse über die hier errichteten Grabhügel, Cashels und Menhire eine magische Aura. Wandeln Sie auf den Spuren der Inselgeschichte, und erkunden Sie die Überreste der alten Burgen und Kirchen, die Rathlin Island durchziehen. Ein Höhepunkt ist der Besuch des West Light, eines der drei Leuchttürme, der heute ein maritimes Museum beherbergt. Von hier aus haben Sie einen spektakulären Blick auf die schroffen Klippen und das Meer.
Sa., 05.06.2027	**Oban/Schottland, 07.00 – 18.00 Uhr** Die mystischen Weiten des schottischen Festlandes betreten Sie an der wilden Westküste. Oban, idyllisch um einen malerischen Naturhafen herum gebaut, gilt als Tor zu den Inneren und Äußeren Hebriden. Ihre Erkundung des Küstenortes wird gekrönt vom McCaig’s Tower, einem dem Kolosseum nachempfundenen Zierbau. Die stillen Gärten in seinem Inneren bieten Zuflucht vor der Hektik des Stadtlebens. Die Umgebung mit ihren ruhigen und wunderschönen Highlands eignet sich ideal für Wanderungen in der dramatischen Landschaft aus Bergen und Meer. Oban verkörpert die raue, ursprüngliche Schönheit Schottlands und vereint sie mit der Finesse des hier destillierten Single-Malt-Whiskys – komplex und vielschichtig, genau wie die Stadt selbst.
So., 06.06.2027	**Portree/Isle of Skye, 07.00 – 17.00 Uhr** Raue Küsten und sattgrüne Highlands, das Erbe von Königen und Clans: Sie dringen tief in die zerklüftete Inselwelt der Hebriden vor, um die schottische Seele aufzuspüren – wie auf der wildromantischen Isle of Skye. Hier werden Sie vom steinernen Inselwächter, der berühmten Felsformation Old Man of Storr, empfangen. Beschaulicher präsentiert sich Portree: In dem malerischen Fischerort treffen Sie auf farbenfrohe Fassaden, die im Kontrast zu schwarzen Felsen und grünen Highlands stehen. Erkunden Sie von hier aus die Umgebung mit den Lochs, Bergen und Burgen, die wunderschöne Beispiele schottischer Baukunst sind.

Mo., 07.06.2027	**Stromness/Orkneyinseln Kreuzen durch den Scapa Flow** Entdecken Sie das charmante Stromness, die „graue Stadt am Meer“, die ihren Namen den charakteristischen, malerischen Häusern verdankt. Im denkmalgeschützten Zentrum erwarten Sie einladende Piers sowie imposante Lager- und Handelshäuser, die Historie und maritimes Flair perfekt vereinen. Ein absolutes Highlight ist die beeindruckende frühere Wikingersiedlung, die Sie in die faszinierende Geschichte dieser Region eintauchen lässt. Die Orkneys bedeuten aber auch Wind, Wasser, Wandern: Genießen Sie auf Naturpfaden spektakuläre Ausblicke. Die Experten an Ihrer Seite nehmen Sie dabei mit auf eine Wissensreise zu wichtigen Zeugnissen der Vergangenheit – vom neolithischen Steinkreis über ein steinzeitliches Dorf bis hin zum Herrenhaus aus dem 17. Jh.Das Kreuzen durch den Scapa Flow, eine große Hafenbucht im Süden der schottischen Orkneyinseln, vereint Nordsee-Welt und Geschichte. Um Sie herum ein weites Gewässer, gesäumt von sanften Küstenstreifen. Unter Ihnen die Überreste der dramatischen Selbstversenkung der deutschen Hochseeflotte im Jahre 1919: Während der Verhandlungen des Versailler Vertrags befürchtete der deutsche Konteradmiral Ludwig von Reuter, dass die Schiffe den Alliierten in die Hände fallen könnten. Um dies zu verhindern, befahl er die Versenkung der gesamten eigenen Flotte, um die Ehre der deutschen Marine zu wahren. Heute ist Scapa Flow ein beliebtes Tauchziel, bekannt für seine Wracks.
Di., 08.06.2027	**Aberdeen, 07.00 – 17.00 Uhr** Willkommen in Aberdeen, der Blumen- und Granitstadt im Nordosten Schottlands! An der Mündung der malerischen Flüsse Dee und Don treffen alte Traditionen auf moderne Einflüsse. Ihre glitzernde Granitarchitektur verleiht der Hafenstadt eine elegante Atmosphäre und macht sie zu einem echten Highlight. Entdecken Sie die beeindruckenden tropischen Wintergärten im Duthie Park, und schlendern Sie durch den charmanten mittelalterlichen Stadtkern. Mit renommierten Universitäten und einem reichen Kulturangebot pulsiert das Leben in den Straßen. Nur einen Steinwurf vom Zentrum entfernt, lädt Sie der Aberdeen Beach, einer der besten Strände Schottlands, zu einem gemütlichen Spaziergang ein. Vielleicht beobachten Sie hier oder im Hafen von Aberdeen Delfine, für die die Stadt ebenfalls bekannt ist.
Mi., 09.06.2027	**Entspannung auf See**
Do., 10.06.2027	**Hamburg, Ankunft 07.00 Uhr**

Im Preis inbegriffen

- Alle Anlandungen/Fahrten in bordeigenen Zodiacs (Einsatz der Zodiacs ist abhängig vom Zielgebiet und von behördlichen Genehmigungen)
- Erfahrene Experten verschiedener Fachgebiete begleiten jede Reise, halten Präsentationen/multimediale Vorträge, beantworten fundiert Fragen zum Fahrtgebiet und begleiten die Zodiacfahrten/Anlandungen und Wanderungen ab/bis Schiff
- Nutzung der interaktiven Ocean Academy mit individuellen Wissensformaten
- Umfangreiche Informationen zur Reise vorab, zum Beispiel zur Arktis und zur Antarktis, zur Südsee und zum Amazonas sowie Expeditionslandkarten
- In jeder Kabine: Champagner zur Begrüßung, mit alkoholfreien Getränken täglich neu gefüllte Minibar (Junior und Grand Suiten mit zusätzlicher Auswahl), Kaffeemaschine (auf Wunsch Tee), 24-Stunden-Kabinenservice
- Leihweise an Bord: ein Fernglas und zwei Sets Nordic-Walking-Stöcke direkt in der Kabine, außerdem warme Parkas, Gummistiefel, Schnorchelausrüstungen
- Umfangreiches Infotainment mit Live-Übertragung sowie Aufzeichnungen der Expertenvorträge, Vorauskamera, Seekarte, Filmen u.v.m., persönliches E-Mail-Postfach, Internetzugang via WLAN (kostenfrei für eine Stunde pro Gast und Tag, satellitenabhängig vor allem in polaren Gebieten)
- Hafen-/Destinationsinformationen (nach Verfügbarkeit) in der Kabine
- Internationale Gourmetküche als Vollpension an Bord mit Frühstück (inkl. Früh- und Spätaufsteherfrühstück), Bouillon, Nachmittagskaffee/Teezeit, Mittag- und Abendessen (abends drei Restaurants mit flexiblen Tischzeiten zur Wahl)
- Ausgewählte Softdrinks
- Hafen- und Flughafengebühren
- Umfangreiches Sportangebot: Fitnessbereich mit Meerblick, Kursprogramm, je nach Reiseziel verschiedene zusätzliche Sportaktivitäten an Land (Personal Training gegen Aufpreis)
- OCEAN SPA mit finnischer Meerblick-Sauna, Dampfsauna sowie Ruhebereich innen/außen (Spa-Anwendungen und Friseur gegen Aufpreis)

Nicht im Preis inbegriffen

- Flugan- und Abreise, wenn Sonderflüge ab/bis Deutschland nicht inkludiert sind
- weitere Reiseversicherungen
- Visa- oder Passgebühren (falls erforderlich)
- persönliche Ausgaben (Einkäufe, optionale Ausflüge)
- sonstige im Programm nicht genannte Leistungen
- Anreisepaket Leixoes (Porto): 490 €

Ihr Schiff

Ihr Schiff ist die "HANSEATIC inspiration". Ausführlich stellen wir Ihnen dieses Schiff auf unseren Schiffseiten vor.
Ausführliche Informationen zu diesem Schiff.





