Expedition Vanuatu und Salomoninseln – Geheimnisvolle Rituale in unberührter Natur

Reisetermin

03.04. - 21.04.2026

Reederei

Hapag-Lloyd Cruises

Schiff

HANSEATIC inspiration

Reisecode

INS2605

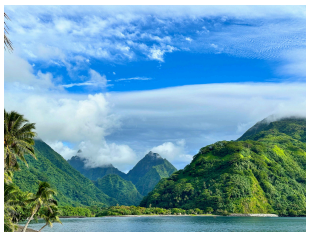

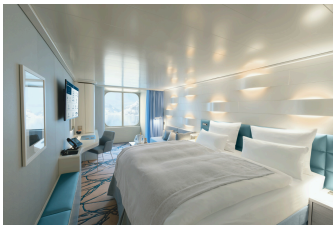

SilberSilber

Silber Smart-Kat. 1-2 Garantie-Außenkabine

Doppelbelegung	**€ 12.990** pro Person
Einzelbelegung	**€ 25.980** pro Person

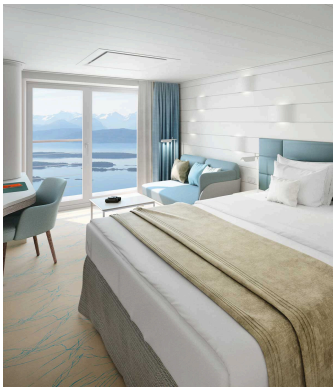

SilberSilber

Silber Garantie-French Balcony

Doppelbelegung	**€ 13.490** pro Person
Einzelbelegung	**€ 26.980** pro Person

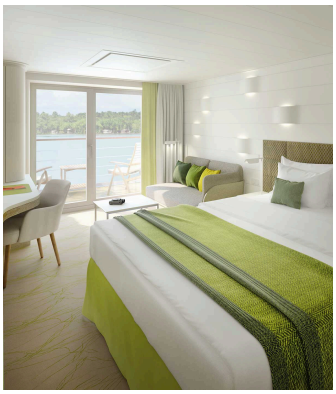

SilberSilber

Silber Garantie-Balkonkabine

Doppelbelegung	**€ 13.990** pro Person
Einzelbelegung	**€ 27.980** pro Person

PlatinPlatin

Außenkabine, KAT: 1, ca. 22 qm Deck 4-6

Doppelbelegung	**€ 15.290** pro Person

Geburtstagsspecial:

Geburtstagskinder, die im **Januar Geburtstag feiern**, erhalten mit Ihrer Begleitperson von uns auf die Seereise zusätzlich **50% Rabatt auf den ausgeschriebenen nicht reduzierten PLATIN-Tarif** bei Doppelbelegung in der Kategorie 1-8). Nicht mit weiteren Angeboten oder Rabatten kombinierbar. Je nach Verfügbarkeit – limitiertes Kontingent. Gültig für Neubuchungen ab dem 14.10.2025.

Einzelbelegung	**€ 19.877** pro Person

Geburtstagsspecial:

Geburtstagskinder, die im **Januar Geburtstag feiern**, erhalten mit Ihrer Begleitperson von uns auf die Seereise zusätzlich **50% Rabatt auf den ausgeschriebenen nicht reduzierten PLATIN-Tarif** bei Doppelbelegung in der Kategorie 1-8). Nicht mit weiteren Angeboten oder Rabatten kombinierbar. Je nach

Verfügbarkeit – limitiertes Kontingent. Gültig für Neubuchungen ab dem 14.10.2025.

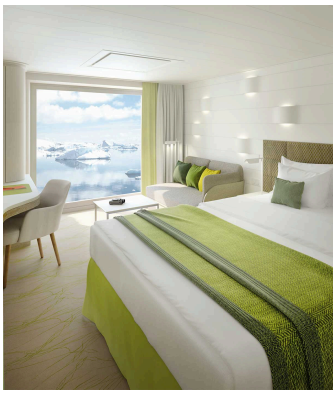

PlatinPlatin

Panoramakabine, KAT: 2, ca. 21 qm, Deck 4 und 5

Doppelbelegung	**€ 15.980** pro Person

Geburtstagsspecial:

Geburtstagskinder, die im **Januar Geburtstag feiern**, erhalten mit Ihrer Begleitperson von uns auf die Seereise zusätzlich **50% Rabatt auf den ausgeschriebenen nicht reduzierten PLATIN-Tarif** bei Doppelbelegung in der Kategorie 1-8). Nicht mit weiteren Angeboten oder Rabatten kombinierbar. Je nach Verfügbarkeit – limitiertes Kontingent. Gültig für Neubuchungen ab dem 14.10.2025.

Einzelbelegung	**€ 20.774** pro Person

Geburtstagsspecial:

Geburtstagskinder, die im **Januar Geburtstag feiern**, erhalten mit Ihrer Begleitperson von uns auf die Seereise zusätzlich **50% Rabatt auf den ausgeschriebenen nicht reduzierten PLATIN-Tarif** bei Doppelbelegung in der Kategorie 1-8). Nicht mit weiteren Angeboten oder Rabatten kombinierbar. Je nach Verfügbarkeit – limitiertes Kontingent. Gültig für Neubuchungen ab dem 14.10.2025.

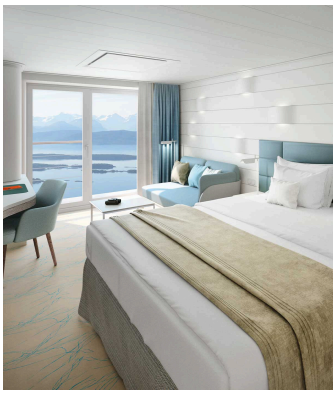

PlatinPlatin

French Balcony Kabine, KAT: 5, ca. 21 qm Deck 7

Doppelbelegung	**€ 17.140** pro Person

Geburtstagsspecial:

Geburtstagskinder, die im **Januar Geburtstag feiern**, erhalten mit Ihrer Begleitperson von uns auf die Seereise zusätzlich **50% Rabatt auf den ausgeschriebenen nicht reduzierten PLATIN-Tarif** bei Doppelbelegung in der Kategorie 1-8). Nicht mit weiteren Angeboten oder Rabatten kombinierbar. Je nach Verfügbarkeit – limitiertes Kontingent. Gültig für Neubuchungen ab dem 14.10.2025.

Einzelbelegung

€ 22.282
pro Person

Geburtstagsspecial:

Geburtstagskinder, die im **Januar Geburtstag feiern**, erhalten mit Ihrer Begleitperson von uns auf die Seereise zusätzlich **50% Rabatt auf den ausgeschriebenen nicht reduzierten PLATIN-Tarif** bei Doppelbelegung in der Kategorie 1-8). Nicht mit weiteren Angeboten oder Rabatten kombinierbar. Je nach Verfügbarkeit – limitiertes Kontingent. Gültig für Neubuchungen ab dem 14.10.2025.

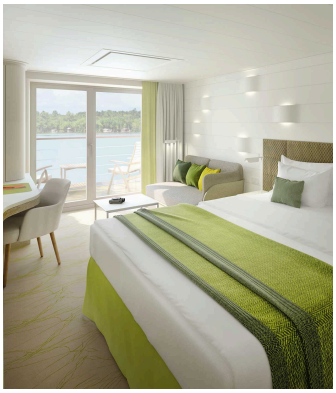

PlatinPlatin

Balkonkabine, KAT: 4, ca. 27 qm, Deck 5

Doppelbelegung

€ 17.710
pro Person

Geburtstagsspecial:

Geburtstagskinder, die im **Januar Geburtstag feiern**, erhalten mit Ihrer Begleitperson von uns auf die Seereise zusätzlich **50% Rabatt auf den ausgeschriebenen nicht reduzierten PLATIN-Tarif** bei Doppelbelegung in der Kategorie 1-8). Nicht mit weiteren Angeboten oder Rabatten kombinierbar. Je nach Verfügbarkeit – limitiertes Kontingent. Gültig für Neubuchungen ab dem 14.10.2025.

Einzelbelegung

€ 24.794
pro Person

Geburtstagsspecial:

Geburtstagskinder, die im **Januar Geburtstag feiern**, erhalten mit Ihrer Begleitperson von uns auf die Seereise zusätzlich **50% Rabatt auf den ausgeschriebenen nicht reduzierten PLATIN-Tarif** bei Doppelbelegung in der Kategorie 1-8). Nicht mit weiteren Angeboten oder Rabatten kombinierbar. Je nach Verfügbarkeit – limitiertes Kontingent. Gültig für Neubuchungen ab dem 14.10.2025.

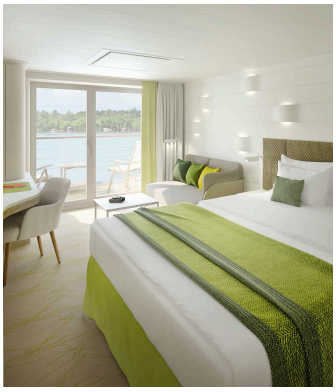

PlatinPlatin

Balkonkabine, KAT: 6, ca. 27 qm. Deck 6 und 7

Doppelbelegung **€ 18.140** pro Person

Geburtstagsspecial:

Geburtstagskinder, die im **Januar Geburtstag feiern**, erhalten mit Ihrer Begleitperson von uns auf die Seereise zusätzlich **50% Rabatt auf den ausgeschriebenen nicht reduzierten PLATIN-Tarif** bei Doppelbelegung in der Kategorie 1-8). Nicht mit weiteren Angeboten oder Rabatten kombinierbar. Je nach Verfügbarkeit – limitiertes Kontingent. Gültig für Neubuchungen ab dem 14.10.2025.

Einzelbelegung **€ 25.396** pro Person

Geburtstagsspecial:

Geburtstagskinder, die im **Januar Geburtstag feiern**, erhalten mit Ihrer Begleitperson von uns auf die Seereise zusätzlich **50% Rabatt auf den ausgeschriebenen nicht reduzierten PLATIN-Tarif** bei Doppelbelegung in der Kategorie 1-8). Nicht mit weiteren Angeboten oder Rabatten kombinierbar. Je nach Verfügbarkeit – limitiertes Kontingent. Gültig für Neubuchungen ab dem 14.10.2025.

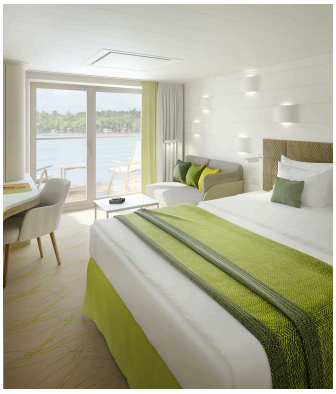

PlatinPlatin

Balkonkabine, KAT: 7, ca. 27 qm, Deck 6

Doppelbelegung **€ 18.870** pro Person

Geburtstagsspecial:

Geburtstagskinder, die im **Januar Geburtstag feiern**, erhalten mit Ihrer Begleitperson von uns auf die Seereise zusätzlich **50% Rabatt auf den ausgeschriebenen nicht reduzierten PLATIN-Tarif** bei Doppelbelegung in der Kategorie 1-8). Nicht mit weiteren Angeboten oder Rabatten kombinierbar. Je nach Verfügbarkeit – limitiertes Kontingent. Gültig für Neubuchungen ab dem 14.10.2025.

Einzelbelegung **€ 26.418** pro Person

Geburtstagsspecial:

Geburtstagskinder, die im **Januar Geburtstag feiern**, erhalten mit Ihrer Begleitperson von uns auf die Seereise zusätzlich **50% Rabatt auf den ausgeschriebenen nicht reduzierten PLATIN-Tarif** bei Doppelbelegung in der Kategorie 1-8). Nicht mit weiteren Angeboten oder Rabatten kombinierbar. Je nach Verfügbarkeit – limitiertes Kontingent. Gültig für Neubuchungen ab dem 14.10.2025.

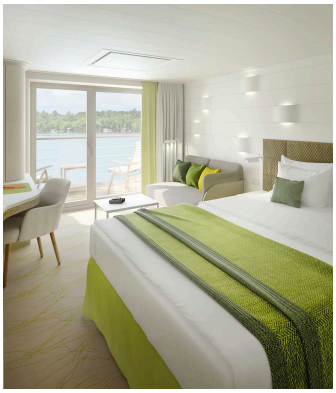

PlatinPlatin

Balkonkabine, KAT: 8, ca. 27 qm, Deck 7

Doppelbelegung	**€ 19.590** pro Person

Geburtstagsspecial:

Geburtstagskinder, die im **Januar Geburtstag feiern**, erhalten mit Ihrer Begleitperson von uns auf die Seereise zusätzlich **50% Rabatt auf den ausgeschriebenen nicht reduzierten PLATIN-Tarif** bei Doppelbelegung in der Kategorie 1-8). Nicht mit weiteren Angeboten oder Rabatten kombinierbar. Je nach Verfügbarkeit – limitiertes Kontingent. Gültig für Neubuchungen ab dem 14.10.2025.

Einzelbelegung	**€ 27.426** pro Person

Geburtstagsspecial:

Geburtstagskinder, die im **Januar Geburtstag feiern**, erhalten mit Ihrer Begleitperson von uns auf die Seereise zusätzlich **50% Rabatt auf den ausgeschriebenen nicht reduzierten PLATIN-Tarif** bei Doppelbelegung in der Kategorie 1-8). Nicht mit weiteren Angeboten oder Rabatten kombinierbar. Je nach Verfügbarkeit – limitiertes Kontingent. Gültig für Neubuchungen ab dem 14.10.2025.

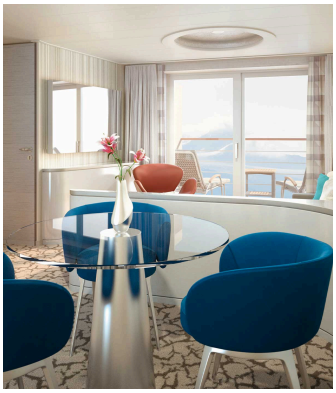

PlatinPlatin

Junior Suite, KAT: 9, mit Balkon, ca. 42 qm, Deck 6 und 7

Doppelbelegung	**€ 23.190** pro Person
Einzelbelegung	**€ 46.380** pro Person

	HANSEATIC inspiration Garantie-Außenkabine KAT. 1 SILBER
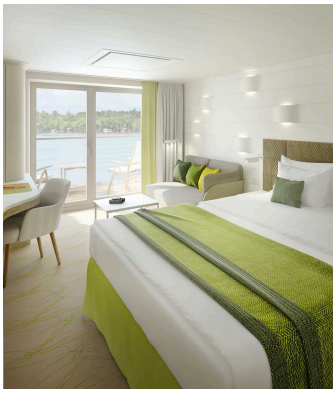	**HANSEATIC inspiration Garantie-Balkonkabine Kabine KAT. 4 PLATIN**
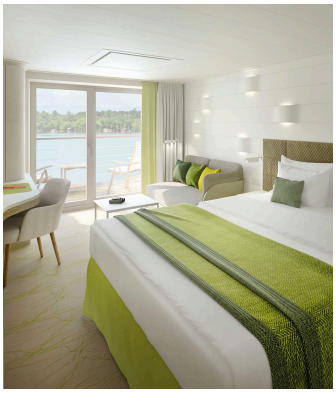	**Silber Garantie-Balkonkabine Kat. 6**
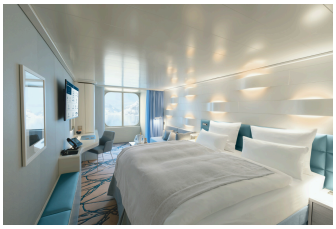	**Silber Smart-Kat. 1-8 Garantiekabine**
	Garantie-Außenkabine, KAT: 0

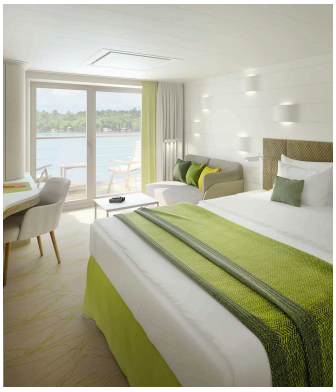	**Silber Garantie-Balkonkabine Kat. 8**
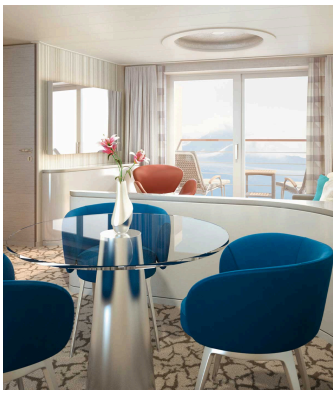	**Silber Garantie-Juniorsuite**
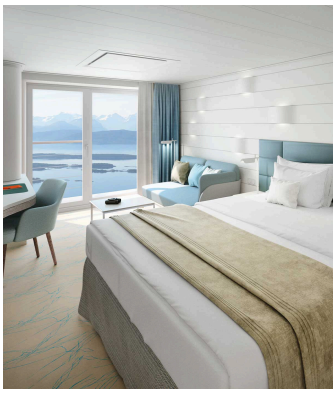	**Silber Garantie-French-Balcony Kat. 3**
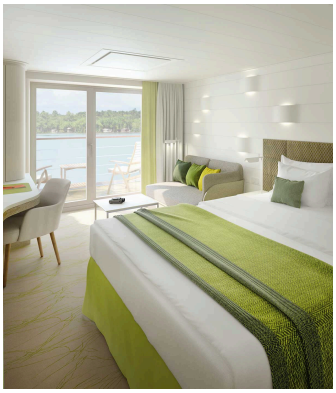	**Silber Garantie-Balkonkabine Kat. 4**

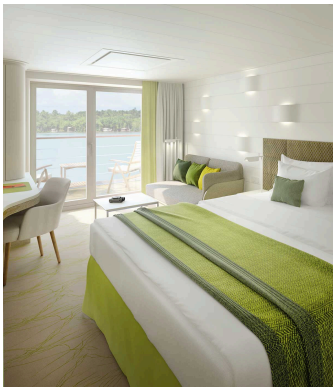	**Silber Garantie-Balkonkabine Kat. 7**
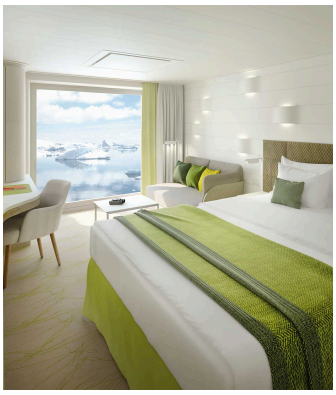	**Silber Garantie-Panoramakabine Kat. 2**
	Silber Garantie Außenkabine Kat. 1
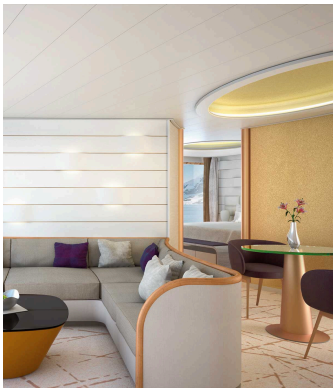	**Grand Suite, KAT: 10, mit Veranda, ca. 71 qm, Deck 6 und 7**

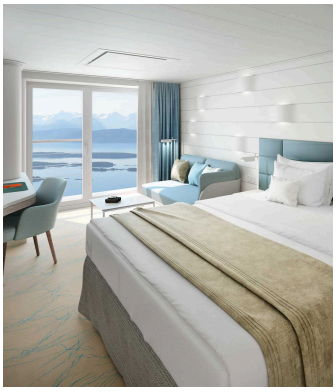	**Silber Garantie-French-Balcony Kat. 5**
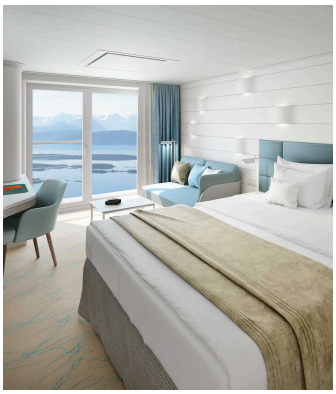	**French Balcony Kabine, KAT: 3, ca. 23 qm, Deck 6**

Fr., 03.04.2026	Noumea/Neukaledonien, Abfahrt 23.00 Uhr
Sa., 04.04.2026	Ile des Pins/Neukaledonien Die langen, weißen Sandstrände auf der Ile des Pins laden ein, im Schatten der Pinien Ihre Seele baumeln zu lassen. Nehmen Sie sich die Zeit zum Entspannen, vielleicht bei einem Spaziergang entlang der Bucht oder beim Schwimmen und Schnorcheln. Wie viele Fisch- und Korallenarten werden Sie in der türkisfarbenen Lagune entdecken?
So., 05.04.2026	Mare/Loyalitätsinseln Werden Sie zum Entdecker von „The Wild Island“ – so wird Mare, die zweitgrößte der Loyalitätsinseln, von seinen Einwohnern genannt. Dem werden Sie zustimmen, wenn die wilde Natur mit endlosen Palmenhainen, zerklüfteten Felswänden und einer exotischen Blütenpracht Ihre Eindrücke von Mare1 bestimmt.
Mo., 06.04.2026 - Do., 09.04.2026	Vanuatu (u. a. Tanna, Ambrym, Pentecost, Espiritu Santo) Im Inselgebiet von Vanuatu leben angeblich die glücklichsten Menschen der Welt. Kein Wunder beim Anblick der blauen Lagunen, bunten Korallengärten und prachtvollen Dschungelvegetation. Den Weg zu den Paradieswelten weist Ihnen, wie bereits James Cook 1774, der feurige „Leuchtturm der Südsee“ auf Tanna. Machen Sie sich Ihr eigenes Bild davon bei einer Geländewagenfahrt zum Vulkankrater Mount Yasur1 mit atemberaubenden Ausblicken. Immer wieder begeistern die Traditionen der Einwohner. In die exotischen Riten des Archipels tauchen Sie ein, wenn Sie mit den Zodiacs Ambrym erreichen, bekannt für den selten aufgeführten Rom-Tanz in magischen Geistermasken. Oder beim Lianenspringen Naghol aus bis zu 30 m Höhe, das nur auf Pentecost ausgeübt wird. Vielfältige Begegnungen prägen auch auf Espiritu Santo Ihre Zeit. Eine Kanutour auf dem Riri River1 führt ins Landesinnere. Alternativ schnorcheln Sie im türkisblauen Meer und entspannen am leuchtend weißen Strand.
Fr., 10.04.2026	Entspannung auf See

	Salomoninseln (u. a. Santa Ana Island , Honiara, Roderick Bay , Pirumeri Island , Russell Islands , Nendö)
Sa., 11.04.2026 - Fr., 17.04.2026	Die Tür zum Garten Eden öffnen die sagenhaften Salomoninseln, geprägt von entlegenen Stränden und oft rätselhaft wirkenden Kulturen. Bei einer Zodiacanlandung am Strand von Santa Ana Island erwartet Sie ein eindrucksvolles Willkommensritual der „Krieger“ mit ihren Speeren. Der über 2.300 m hohe Berg Popomanaseu überragt die Insel Guadalcanal. Hier wird Honiara, Hauptstadt des Inselreiches, unter anderem von filigranen Intarsienarbeiten an Dachtraufen, Giebeln und Kanus bestimmt. Vor Roderick Bay erkunden Sie im Zodiac das Wrack der „World Discoverer“. Geschmack am Dorfleben finden Sie auf Pirumeri Island – vielleicht auch beim Probieren der lokalen Mangos und Papayas. Die Neugierde steigt: Als Expeditionsgebiet aus rund 50 Inseln entdecken Sie mit den Zodiacs die Russell Islands. Auf Nendö werden Sie vom Dorfältesten begrüßt und lassen sich von traditionellen Tänzen mitreißen.
Sa., 18.04.2026 - So., 19.04.2026	Entspannung auf See
	Port Denarau/Fidschi, 09.00 bis 19.00 Uhr Lautoka/Fidschi, Ankunft 20.30 Uhr
Mo., 20.04.2026	Willkommen in Port Denarau – Ihrem Tor zur fidschianischen Inselwelt. Umgeben von sanft schaukelnden Segelbooten und dem tiefblauen Pazifik liegt der lebendige Yachthafen der Insel. Flanieren Sie entlang der eleganten Promenade mit stilvollen Restaurants, gemütlichen Cafés und exklusiven Boutiquen, die zum Bummeln einladen. Genießen Sie das tropische Flair der Insel zwischen blühenden Hibiskussträuchern und Kokospalmen, während die sanfte Brise des Ozeans Sie begleitet. Ob entspannte Strandtage oder Schnorcheln im kristallklaren Wasser – Port Denarau ist Ihr perfekter Ausgangspunkt für unvergessliche Abenteuer.
Di., 21.04.2026	Lautoka/Fidschi

Im Preis inbegriffen

- Alle Anlandungen/Fahrten in bordeigenen Zodiacs (Einsatz der Zodiacs ist abhängig vom Zielgebiet und von behördlichen Genehmigungen)
- Erfahrene Experten verschiedener Fachgebiete begleiten jede Reise, halten Präsentationen/multimediale Vorträge, beantworten fundiert Fragen zum Fahrtgebiet und begleiten die Zodiacfahrten/Anlandungen und Wanderungen ab/bis Schiff

- Nutzung der interaktiven Ocean Academy mit individuellen Wissensformaten
- Umfangreiche Informationen zur Reise vorab, zum Beispiel zur Arktis und zur Antarktis, zur Südsee und zum Amazonas sowie Expeditionslandkarten
- In jeder Kabine: Champagner zur Begrüßung, mit alkoholfreien Getränken täglich neu gefüllte Minibar (Junior und Grand Suiten mit zusätzlicher Auswahl), Kaffeemaschine (auf Wunsch Tee), 24-Stunden-Kabinenservice
- Leihweise an Bord: ein Fernglas und zwei Sets Nordic-Walking-Stöcke direkt in der Kabine, außerdem warme Parkas, Gummistiefel, Schnorchelausrüstungen
- Umfangreiches Infotainment mit Live-Übertragung sowie Aufzeichnungen der Expertenvorträge, Vorauskamera, Seekarte, Filmen u.v.m., persönliches E-Mail-Postfach, Internetzugang via WLAN (kostenfrei für eine Stunde pro Gast und Tag, satellitenabhängig vor allem in polaren Gebieten)
- Hafen-/Destinationsinformationen (nach Verfügbarkeit) in der Kabine
- Internationale Gourmetküche als Vollpension an Bord mit Frühstück (inkl. Früh- und Spätaufsteherfrühstück), Bouillon, Nachmittagskaffee/Teezeit, Mittag- und Abendessen (abends drei Restaurants mit flexiblen Tischzeiten zur Wahl)
- Ausgewählte Softdrinks (mit Reisebeginn ab Januar 2026)
- Hafen- und Flughafengebühren
- Umfangreiches Sportangebot: Fitnessbereich mit Meerblick, Kursprogramm, je nach Reiseziel verschiedene zusätzliche Sportaktivitäten an Land (Personal Training gegen Aufpreis)
- OCEAN SPA mit finnischer Meerblick-Sauna, Dampfsauna sowie Ruhebereich innen/außen (Spa-Anwendungen und Friseur gegen Aufpreis)

Nicht im Preis inbegriffen

- Flugan- und Abreise, wenn Sonderflüge ab/bis Deutschland nicht inkludiert sind
- weitere Reiseversicherungen
- Visa- oder Passgebühren (falls erforderlich)
- persönliche Ausgaben (Einkäufe, optionale Ausflüge)
- sonstige im Programm nicht genannte Leistungen
- Anreisepaket Noumea: 2.190 €
- Abreisepaket Fidschi: 1.960 €

Ihr Schiff
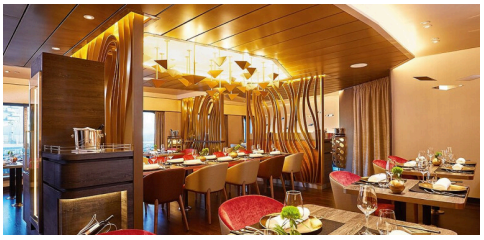
Ihr Schiff ist die "HANSEATIC inspiration". Ausführlich stellen wir Ihnen dieses Schiff auf unseren Schiffseiten vor. Ausführliche Informationen zu diesem Schiff.