Reisetermin

10.10. - 25.10.2027

Reederei

Schiff

MS EUROPA

Reisecode

EUR2721

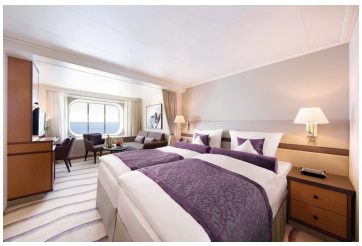

Platin

Suite, KAT: 1, ca. 27 m², Deck 5

Doppelbelegung — Nicht verfügbar



Platin

Suite, KAT: 3, ca. 27 m², Deck 7

Doppelbelegung — Nicht verfügbar



Platin

Veranda-Suite, KAT: 4, ca. 27 m², Deck 5

Doppelbelegung — Nicht verfügbar



Platin

Veranda-Suite, KAT: 5, ca. 27 m², Deck 5, 6

Doppelbelegung — Nicht verfügbar

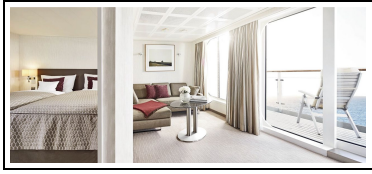

Penthouse Deluxe Suite, KAT: 8, ca. 45 m² mit Veranda, Deck 10

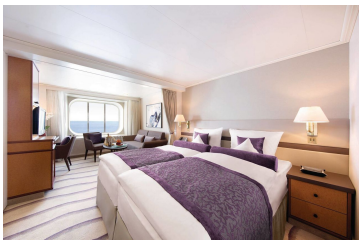

Silber Smart Kat. 1-6



Silber Garantie-Veranda Suite Kat. 4-5



Silber Garantie-Suite Kat. 1-3



Silber Garantie-Suite Kat. 3



Silber Garantie-Veranda Suite Kat. 5



Silber Garantie-Veranda Suite Kat. 6



Silber Garantie-SPA Suite Kat. 10

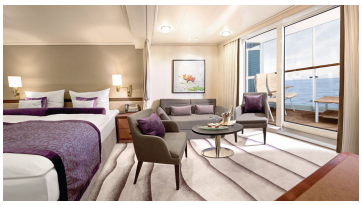	**Veranda-Suite, KAT: 6, ca. 27 m², Deck 6, 7, 9**
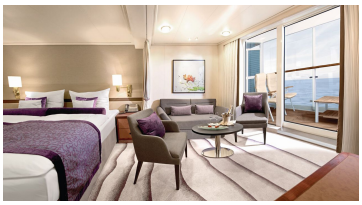	**Veranda-Suite, KAT: 7, ca. 27 m², Deck 9**
	**Penthouse Grand Suite, KAT: 9, ca. 85 m² mit Veranda, Deck 10**
	**SPA Suite, KAT: 10, ca. 27 m², Deck 7**
	**Silber Garantie-Suite Kat. 1**
	**Silber Garantie-Suite Kat. 2**
	**Silber Garantie-Penthouse Deluxe Suite Kat. 8**

	**Silber Garantie-Veranda Suite Kat. 4**
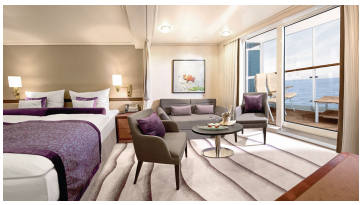	**Silber Garantie-Veranda Suite Kat. 7**
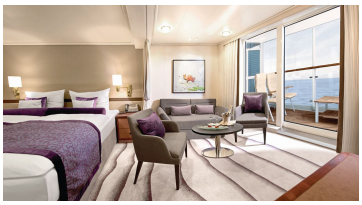	**Silber Garantie-Veranda Suite Kat. 6-7**
	**Suite, KAT: 2, ca. 27 m², Deck 6**
	**Silber Smart Kat. 4-7**



So., 10.10.2027	Individuelle Anreise Hamburg/Deutschland, Abfahrt 19.00 Uhr
Mo., 11.10.2027	Entspannung auf See
	Antwerpen/Belgien, 06.45 – 18.00 Uhr
Di., 12.10.2027	An den Ufern der Schelde entfaltet sich Antwerpen als eine der lebendigsten Hafen- und Kunststädte Belgiens. Seit dem Mittelalter sorgt Europas zweitgrößter Hafen für Wohlstand und verbindet die Stadt mit der Nordsee. Noch heute zeugen die prächtigen Gildehäuser am Grote Markt und der imposante Bahnhof vom Reichtum vergangener Zeiten. Im 17. Jh. wirkte hier Peter Paul Rubens – sein beeindruckendes Schaffen kann in seinem ehemaligen Wohnhaus und Atelier sowie in der gotischen Liebfrauenkathedrale bewundert werden. Die Kathedrale mit dem höchsten Kirchturm Flanderns gehört zum UNESCO-Welterbe. Auch das Diamantenviertel, berühmt für den Antwerp Cut, steht für höchste Qualität.
Mi., 13.10.2027	Entspannung auf See

	St.-Malo/Frankreich, 08.00 – 17.00 Uhr
Do., 14.10.2027	Hoch aufragende Festungsmauern, die sich eindrucksvoll gegen den Himmel abheben, und eine atemberaubende Küstenlandschaft: St.-Malo ist ein wahres Juwel an der Smaragdküste der Bretagne. Der Stadtkern mit seinen engen Gassen und den mächtigen Türmen der Festungsanlage zählt zu den bekanntesten Postkartenmotiven Frankreichs. Hinter den wehrhaften Mauern, die Sie begehen können, gibt Ihnen das historische Zentrum seine spannende Vergangenheit preis. Abseits klassischer Pfade laden Sie kilometerlange Sandstrände, die malerische Promenade oder Streetart im Hafenviertel zu besonderen Entdeckungen ein. Natürlich locken auch kulinarische Highlights wie Austern aus Cancale. Darüber hinaus ist St.-Malo der perfekte Ausgangspunkt, um die berühmte Klosterinsel Mont-Saint-Michel zu besuchen, die seit Jahrhunderten Pilger aus aller Welt magisch anzieht.
	Brest/Frankreich, 12.00 – 19.00 Uhr
Fr., 15.10.2027	Brest präsentiert sich lebendig, geschichtsträchtig und zugleich zukunftsgewandt. Hoch über dem Wasser wacht das imposante Château de Brest, dessen Ursprünge über 1.700 Jahre zurückreichen, das im Laufe der Jahrhunderte aber viele Male verändert wurde. In seinem Inneren erzählt das nationale Marinemuseum von der großen Seefahrtsgeschichte der Region. Nur wenige Schritte entfernt spannt sich über den Fluss Penfeld die Pont de Recouvrance, eine der größten europäischen Hebebrücken, und eröffnet atemberaubende Blicke auf Hafen und Festung. Ein Spaziergang entlang der Uferpromenade führt Sie vorbei an alten Kais und traditionellen Marinebarkassen. Visionär präsentiert sich hingegen das Océanopolis, Europas größtes Aquarium und maritimes Forschungszentrum, in dem die Meereswelten der Bretagne lebendig werden. Auch kulinarisch lockt die Region mit Vielfalt: Frische Meeresfrüchte und bretonische Spezialitäten wie Galettes und Cidre versprechen genussvolle Momente.
Sa., 16.10.2027	Entspannung auf See
	La Coruna/Spanien, 08.00 – 23.30 Uhr
So., 17.10.2027	Die raue Schönheit Galiciens zeigt sich in La Coruna von ihrer besten Seite. Die Hafenstadt im Nordwesten Spaniens beeindruckt mit einer kulturellen und kulinarischen Vielfalt, die typisch für diese Autonome Gemeinschaft ist. Der Torre de Hercules, das beeindruckende Wahrzeichen der Stadt, erzählt schon von Weitem von großer Geschichte – er ist der einzige noch aktive Leuchtturm aus der Römerzeit. In der Altstadt führen enge Gassen zu malerischen Plätzen wie dem Plaza de Maria Pita, während die kilometerlange Promenade entlang der weitläufigen Strände zu entspannten Spaziergängen einlädt. La Coruna ist außerdem ein beliebter Ausgangspunkt, um auf Ausflügen* den Wallfahrtsort Santiago de Compostela zu besuchen, dessen gewaltige Kathedrale Romanik, Renaissance und Barock vereint.Nehmen Sie sich Zeit für Ihre Eindrücke – dank der langen Liegezeit.
Mo., 18.10.2027	Entspannung auf See
	Lissabon/Portugal, 08.00 – 18.00 Uhr
Di., 19.10.2027	Eine einzigartige Mischung aus prunkvollen Palästen, historischen Klöstern und malerischen Gassen erwartet Besucher in der Hauptstadt Portugals. Lissabon verzaubert mit dem Charme vergangener Zeiten und hält an jeder Ecke Überraschungen bereit. Über der Stadt thront das mittelalterliche Castelo de Sao Jorge, während das Alfama-Viertel mit seinen engen Gassen und verwinkelten Treppen einen authentischen Einblick in das alte Lissabon gibt. Die berühmte Straßenbahnlinie 28, die sich die Hügel hinauf- und hinabschlängelt, ist ein absolutes Muss. Cafés, Geschäfte und Straßenhändler sorgen im Herzen der Stadt für pulsierendes Leben. Die bunte Landesgeschichte Lissabons zwischen blauen Kacheln, rosafarbenen Mauern und gelben Trambahnen lädt zum ausgiebigen Verweilen ein.
	Portimao/Portugal, 08.00 – 18.00 Uhr
Mi., 20.10.2027	Die kupferroten Steilfelsen entlang der Küste der Algarve, die sich beinahe senkrecht aus dem tiefblauen Meer erheben, machen Portimao zu einem echten Highlight. Die charmante Altstadt und der Yachthafen locken zu entspannten Spaziergängen, während der Praia da Rocha – ein endloser, golden schimmernder Strand – zum Sonnenbaden und Genießen einlädt. Zahlreiche weitere Buchten, Düneninseln und kristallklares Wasser sind perfekt für individuelle Strandtage, die den Alltag schnell vergessen lassen.

	Cadiz/Spanien, 08.00 – 18.00 Uhr
Do., 21.10.2027	Am Horizont erheben sich die weißen Fassaden von Cadiz, während die goldenen Kuppeln der Kathedrale das strahlende Blau des Himmels widerspiegeln. Der Wind trägt das Kreischen der Möwen und das Rauschen der Wellen mit sich. Cadiz, das auf eine über 3.000-jährige Geschichte zurückblickt, war einst ein lebendiges Handelszentrum. Heute bewahrt die Stadt ihren Stolz in ihren prächtigen Palästen, den Miradores, die einen atemberaubenden Blick auf das endlose Meer bieten. Und wenn man sich dem langen Sandstrand nähert, könnte man fast erwarten, Halle Berry den Wellen entsteigen zu sehen – eine Erinnerung an die hier entstandene berühmte James-Bond-Szene.
	Malaga/Spanien, 08.00 – 18.00 Uhr
Fr., 22.10.2027	Die zweitgrößte Stadt Andalusiens verströmt den Duft von Orangenhainen und die Hitze der Sonne, die über der Bucht von Malaga scheint. Das majestätische Gebirgsmassiv der Montes de Malaga liegt nur wenige Kilometer nördlich der Stadt, wohingegen sich der 130 m hohe Gibralfaro in ihrem Zentrum erhebt: Von den Mauern des Castillo de Gibralfaro aus präsentiert sich die Stadt in voller Schönheit – in der Altstadt dominieren die eleganten Türme der Kathedrale, die als eine der schönsten im Mittelmeer-Raum gilt. Unterhalb der Burg blühen die romantischen Gartenanlagen der maurischen Festung Alcazaba und laden zum Verweilen ein. Weinliebhaber wissen die fruchtbaren Böden der Vega zu schätzen, wo Weine wie Pedro Ximenez ihren Ursprung haben. Malaga ist ein Fest für alle Sinne.
Sa., 23.10.2027	Entspannung auf See
	Ibiza/Balearen/Spanien, 12.00 – 18.00 Uhr
So., 24.10.2027	Ibiza, die drittgrößte Insel der Balearen, verzaubert mit einer besonderen Magie, die zu jeder Jahreszeit spürbar ist. Es vereint kulturelle Geschichte, lebendige Traditionen und beeindruckende Naturlandschaften auf einzigartige Weise. In Ibiza-Stadt verschmelzen Vergangenheit und Gegenwart zu einem lebendigen Mosaik: Wo heute das Leben in stilvollen Bars und bunten Boutiquen pulsiert, erzählen die mächtigen Mauern von Dalt Vila Geschichten aus phönizischer und maurischer Zeit. Die historische Kulisse der Altstadt, die 1999 zum UNESCO-Welterbe erklärt wurde, erhebt sich stolz am Meer. Während die Stadt vom bunten Treiben erfüllt ist, zeigt sich die Natur von ihrer stillen Seite: Das Naturschutzgebiet Ses Salines, das ebenso zum UNESCO-Welterbe zählt, bietet salzliebenden Pflanzen und der vielfältigen Vogelwelt einen idealen Lebensraum.
Mo., 25.10.2027	Palma de Mallorca/Mallorca/Balearen/Spanien, Ankunft 05.00 Uhr

Im Preis inbegriffen

- Shuttletransfer in ausgewählten Häfen
- Zum Ausleihen: Fahrräder (soweit von den örtlichen Behörden genehmigt), Schnorchelausrüstung, warme Parkas, Regen- und Sonnenschirme (bitte beachten Sie, dass es sich um ein limitiertes Kontingent handelt und die Leihartikel nicht vorab reserviert werden können)
- Hafeninformationen mit Stadtplan und Tipps für den Landgang
- Zodiacfahrten zu versteckten Stränden und Buchten (wetter- und routenabhängig)
- Champagner und Köstlichkeiten zur Begrüßung
- Minibar (alkoholfreie Erfrischungsgetränke und Bier) und frische Früchte, auf Wunsch täglich neu aufgefüllt
- 24-Stunden-Suitenservice, Butlerservice in den Penthouse Suiten
- Unterhaltungs- und Informationssystem (Gästeportal) mit einer vielfältigen Filmauswahl, Musik aus diversen Genres, Hörspielen sowie persönlichem EUROPA E-Mail-Postfach
- Digitaler Zeitungsservice: „Die Welt“ als verkürzte Bordausgabe
- Exklusive Serviceprivilegien in den SPA Suiten und Penthouse Suiten

- Täglich wechselndes Unterhaltungsprogramm mit sorgsam ausgewählten Gastkünstlern
- Hochkarätige Klassik, faszinierende Konzerte, Kabarettisten, Lesungen und Theaterstücke
- Aktivprogramme und Vortragsreihen, Talks, Vorträge und Workshops mit renommierten Lektoren und Experten
- Gut sortierte Bordbibliothek
- Kostenloses Internet an Bord - eine Stunde pro Gast und Tag, weitere Informationen und Bedingungen finden Sie hier Internet
- Fünf Restaurants ohne Aufpreis: EUROPA Restaurant, drei Spezialitätenrestaurants und ein Buffetrestaurant
- Vollpension: Frühstück, Spätaufsteherfrühstück, Lunch und Dinner, Patisserie sowie Snacks
- Kaffee- und Teespezialitäten
- Ausgewählte Softdrinks
- Hafen- und Flughafengebühren
- 15 m langer, beheizbarer Meerwasser-Pool, Whirlpool, Fitnessbereich mit Meerblick
- Vielfältiges Angebot an Fitnesskursen – im Innenbereich oder unter freiem Himmel
- SPA-Bereich mit Sauna, Dampfbad, Infrarotstühlen, Ruheraum und Tee-Lounge

Nicht im Preis inbegriffen

- Flugan- und Abreise, wenn Sonderflüge ab/bis Deutschland nicht inkludiert sind
- weitere Reiseversicherungen
- Visa- oder Passgebühren (falls erforderlich)
- persönliche Ausgaben (Einkäufe, optionale Ausflüge)
- sonstige im Programm nicht genannte Leistungen
- Abreisepaket Palma de Mallorca: 400 €

Ihr Schiff

Ihr Schiff ist die "MS EUROPA". Ausführlich stellen wir Ihnen dieses Schiff auf unseren Schiffseiten vor. Ausführliche Informationen zu diesem Schiff.

