Ihre Reiseauswahl vom 23.11.2026
Änderungen und Zwischenverkauf vorbehalten
Ihre Ansprechpartnerin: Kristina Hillemann
+49 40 3179 2310

Reisetermin

02.10. - 16.10.2027

Reederei

Schiff

HANSEATIC nature

Reisecode

NAT2721



PlatinPlatin

Außenkabine, KAT: 1, ca. 22 qm Deck 4-6

Doppelbelegung	**€ 7.690** pro Person
Einzelbelegung	**€ 10.147** pro Person

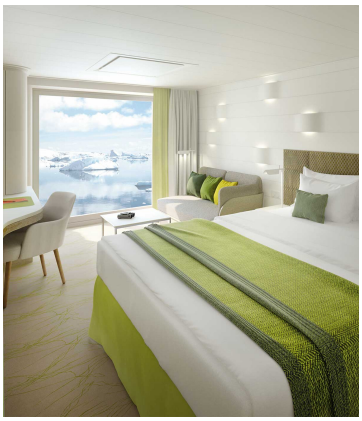

PlatinPlatin

Panoramakabine, KAT: 2, ca. 21 qm, Deck 4 und 5

Doppelbelegung	**€ 8.120** pro Person
Einzelbelegung	**€ 10.706** pro Person

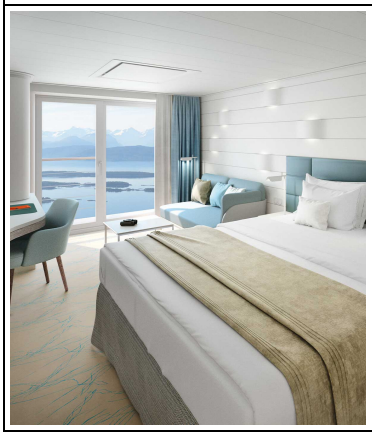

PlatinPlatin

French Balcony Kabine, KAT: 3, ca. 23 qm, Deck 6

Doppelbelegung	**€ 8.970** pro Person
Einzelbelegung	**€ 11.811** pro Person

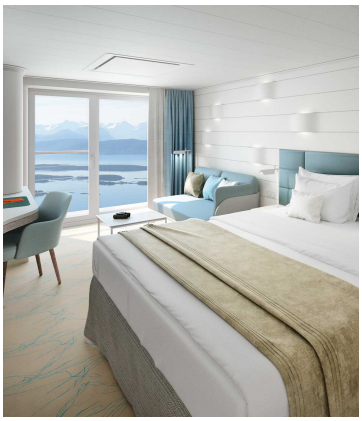

PlatinPlatin

French Balcony Kabine, KAT: 5, ca. 21 qm Deck 7

Doppelbelegung	**€ 9.190** pro Person
Einzelbelegung	**€ 12.097** pro Person

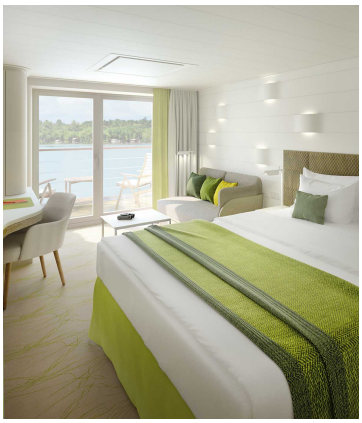

PlatinPlatin

Balkonkabine, KAT: 4, ca. 27 qm, Deck 5

Doppelbelegung	**€ 9.740** pro Person
Einzelbelegung	**€ 13.836** pro Person

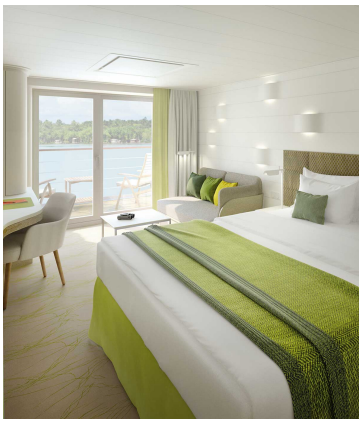

PlatinPlatin

Balkonkabine, KAT: 6, ca. 27 qm. Deck 6 und 7

Doppelbelegung	**€ 10.070** pro Person
Einzelbelegung	**€ 14.298** pro Person

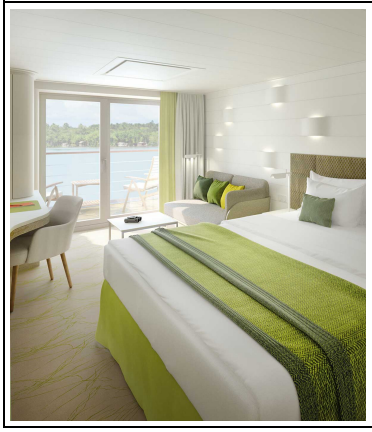

PlatinPlatin

Balkonkabine, KAT: 7, ca. 27 qm, Deck 6

Doppelbelegung	**€ 10.390** pro Person
Einzelbelegung	**€ 14.746** pro Person

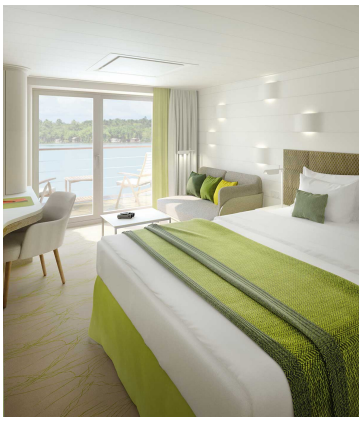

PlatinPlatin

Balkonkabine, KAT: 8, ca. 27 qm, Deck 7

Doppelbelegung	**€ 11.340** pro Person
Einzelbelegung	**€ 16.076** pro Person



PlatinPlatin

Junior Suite, KAT: 9, mit Balkon, ca. 42 qm, Deck 6 und 7

Doppelbelegung	**€ 13.520** pro Person
Einzelbelegung	**€ 27.540** pro Person

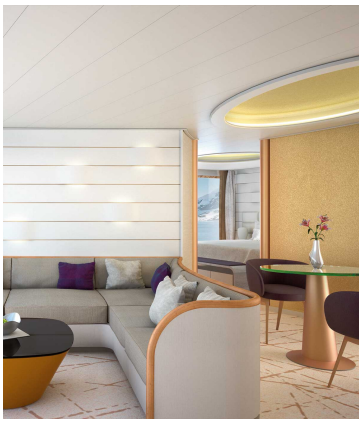

PlatinPlatin

Grand Suite, KAT: 10, mit Veranda, ca. 71 qm, Deck 6 und 7

Doppelbelegung	**€ 18.370** pro Person
Einzelbelegung	**€ 37.240** pro Person

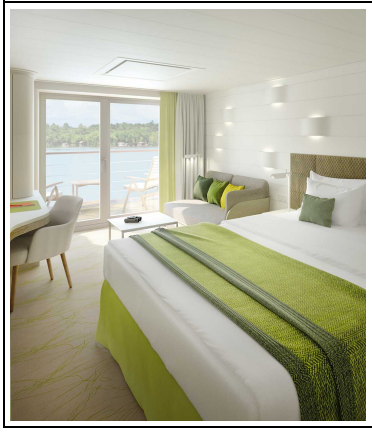

Silber Garantie-Balkonkabine Kat. 8

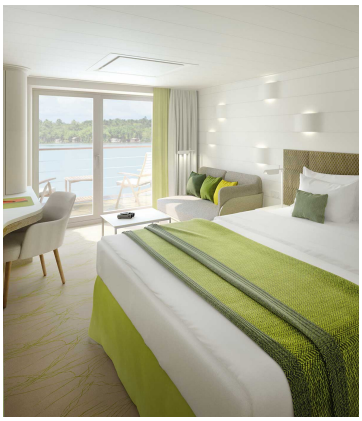

Silber Garantie-Balkonkabine Kat. 6

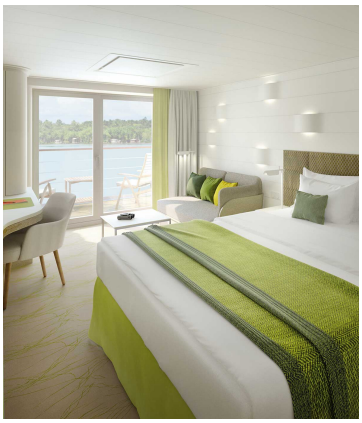

Silber Garantie-Balkonkabine Kat. 7

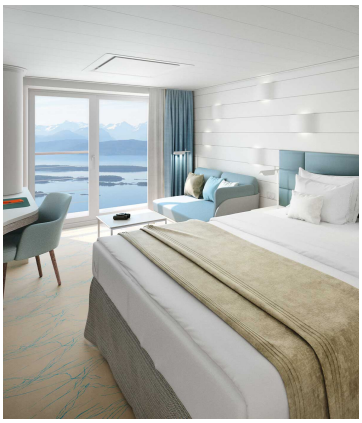

Silber Garantie-French Balcony



Silber Smart-Kat. 1-2 Garantie-Außenkabine

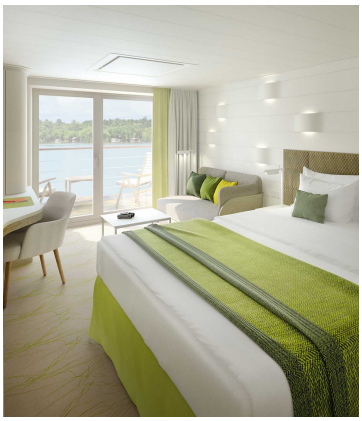

Silber Garantie-Balkonkabine Kat. 4



Garantie-Außenkabine, KAT: 0

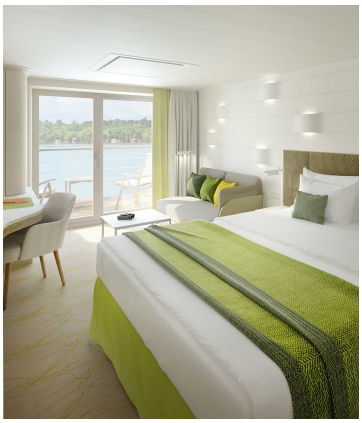

Silber Garantie-Balkonkabine

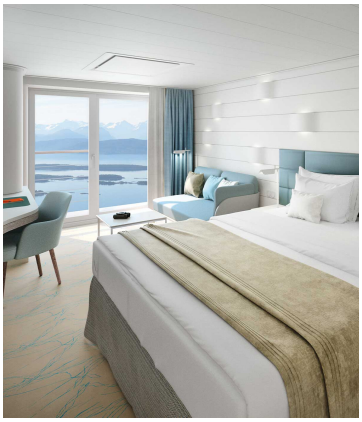

Silber Garantie-French-Balcony Kat. 5

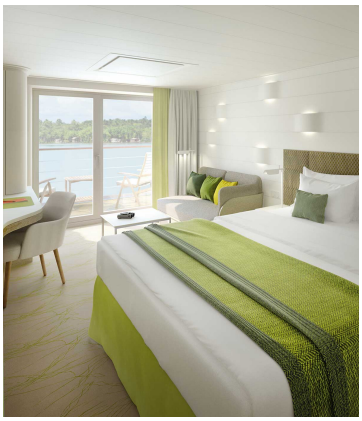

HANSEATIC nature Garantie-Balkonkabine Kabine KAT. 4 PLATIN



Silber Smart-Kat. 1-8 Garantiekabine



HANSEATIC nature Garantie-Außenkabine KAT. 1 SILBER

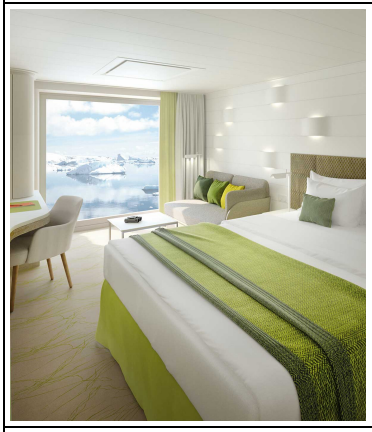

Silber Garantie-Panoramakabine Kat. 2

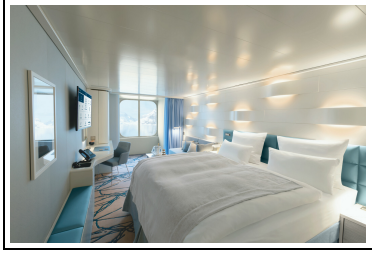

Silber Garantie Außenkabine Kat. 1

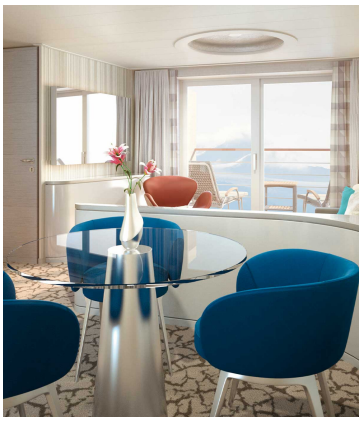

Silber Garantie-Juniorsuite

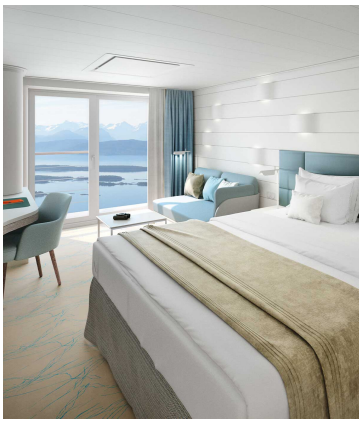

Silber Garantie-French-Balcony Kat. 3



Sa., 02.10.2027	**Hamburg/Deutschland, Abfahrt 19.00 Uhr**
So., 03.10.2027	**Entspannung auf See**
Mo., 04.10.2027	**Amsterdam/Niederlande, 08.00 – 20.00 Uhr** Beschaulich und pulsierend, alt und neu, malerisch und gewagt – die Grachtenstadt Amsterdam lädt Sie ein, ihre Kontraste zu zelebrieren. Entdecken Sie das niederländische Juwel bei einem Stadtrundgang mit Ihren Experten oder auch ganz individuell. Denn nur wer zu Fuß durch die schmalen Gassen läuft, wird die Eleganz der Giebelhäuser, den Reiher auf einem Hausboot oder ein verborgenes Hofje bemerken. Erleben Sie eine Zeitreise durch die Epochen, vorbei an der Westerkerk, dem Anne-Frank-Museum und dem königlichen Palast. Kulturelle Ausblicke erwarten Sie, wenn Sie im Van-Gogh-Museum* auf den Spuren des legendären Malers wandeln. Die Niederlande und Fahrradfahren gehören einfach zusammen: Wie wäre es, Amsterdam aktiv per Rad zu erkunden? Ein avantgardistisches Ziel ist das ehemalige Arbeiterviertel im Norden der Stadt – heute ein „kreativer Kiez“ mit Hausboot-Galerien und Szenegastronomie.
Di., 05.10.2027	**Entspannung auf See**

Mi., 06.10.2027 - Fr., 08.10.2027	**Kanalinseln/Großbritannien (Alderney, Sark, Herm, Guernsey, Jersey)** Unvergessliche Bilder malt die reiche Flora und Fauna auf Alderney inmitten des Ärmelkanals. Die Insel ist eine wahre Schatzkiste voller Naturschönheiten, abwechslungsreicher wilder Landschaften und historisch bedeutsamer Stätten, die darauf warten, von Ihnen entdeckt zu werden. Erkunden Sie gemeinsam mit Ihren Experten oder individuell die Wanderwege entlang der Küsten mit beeindruckenden Ausblicken auf Klippen, Buchten oder die Nistplätze einiger Vögel. Über die Inselgeschichte berichten Ihnen nicht nur die Experten von Bord, auch alte Festungen erzählen von ihrer strategischen Rolle, während bunte Gassen und Pubs Alderneys gemütliche Seite zeigen. Ein malerisches Ziel ist auch der Leuchtturm aus dem Jahr 1912. Ein kleines Paradies mit nur rund 500 Einwohnern ist die felsige Insel Sark. Kann man dieses Idyll stilvoller erleben als bei einer Kutschfahrt zu den herrschaftlichen Gärten der Lehnsherren? Eindrucksvoll ist der Spaziergang zu den weitläufigen La-Seigneurie-Gärten, die das majestätische Herrenhaus aus dem 18. Jh. umgeben. Staunen Sie, wie das milde Klima des Golfstroms eine prachtvolle und exotische Pflanzenvielfalt gedeihen lässt. Die kleinste der bewohnten Kanalinseln ist Herm, ein Juwel von natürlicher Schönheit. Ohne Autos und voller Ruhe lockt die Insel mit karibisch anmutenden Stränden und Palmen. Wandern Sie entlang der Klippenpfade, entdecken Sie wilde Blumen und genießen Sie die Gastfreundschaft im einzigen Dorf. Erlauben es die Gegebenheiten, unternehmen Sie eine spannende Zodiacfahrt – auf der Sie womöglich Robben sichten. Guernsey, die Perle der Kanalinseln, lockt mit atemberaubenden Steilküsten, versteckten Buchten, malerischem Hügelland und einer bewegten Geschichte. Die Natur inspirierte bereits den berühmten Maler Renoir und auch der Schriftsteller Victor Hugo lebte hier einige Zeit. Als perfektes Motiv für impressionistische Gemälde eignen sich die Gärten rund um St. Peter Port, die Inselhauptstadt gilt als schönstes Städtchen der britischen Kanalinseln. Überzeugen Sie sich selbst vom Stil des mediterran wirkenden Ortes – ein faszinierendes Labyrinth aus Terrassen und versteckten Gärten wartet darauf, von Ihnen entdeckt zu werden. Seit dem Mittelalter ist Castle Cornet das Wahrzeichen von St. Peter Port: Erkunden Sie die mystische Festung, oder genießen Sie die Ruhe auf einem spektakulären Klippenpfad. Mit einem überwältigenden Naturschauspiel empfängt Sie die Kanalinsel Jersey: Schroffe Felsklippen und weiche Sandstrände wechseln sich an der Küste ab. Ein Bild der Gegensätze zeigt sich auch in Gorey: Der kleine Fischerort bezaubert mit bunten Häusern, während über allem das beeindruckende Mont Orgueil Castle thront. Relikte und Rätsel der mittelalterlichen Burg, mediterrane Atmosphäre der malerischen Buchten – Jersey lädt Sie zu Wanderungen und Panoramaausblicken ein.
Sa., 09.10.2027	**Lorient/Frankreich, 09.00 – 18.30 Uhr** Lorient – das Tor zur Bretagne – begeistert mit maritimer Geschichte und bretonischem Lebensgefühl. Wo einst die Schiffe der Ostindien-Kompanie exotische Waren entluden, empfängt Sie heute ein kleiner Hafen mit lebendiger Kultur und herzlicher Gastfreundschaft. Erkunden Sie die imposanten U-Boot-Bunker, genießen Sie die Aromen der Bretagne bei fangfrischem Fisch und feinen Crêpes oder bummeln Sie durch die charmanten Straßen. Von hier aus eröffnet sich die wilde Atlantikküste mit ihren Buchten und Küstenorten. Lorient ist der ideale Ausgangspunkt französiche Kultur und Lebensfreude auf besondere Weise zu genießen.
So., 10.10.2027	**Entspannung auf See**
Mo., 11.10.2027	**Vigo/Spanien, 08.00 – 20.00 Uhr** Eine Perle Galiciens: An der wilden Atlantik-Küste Nordwestspaniens liegt Vigo an einer tief ins Land reichenden Meeresbucht und lädt dazu ein, entdeckt zu werden. Hier riecht die Luft nach Salz und Abenteuer. Bereits die Anfahrt durch die Ria de Vigo führt Sie durch geschichtsträchtige Gewässer: Auf ihrem Grund sollen noch immer zahlreiche mit Gold aus Amerika beladene Galeonen liegen. In früheren Zeiten wurde die Stadt immer wieder von Piraten überfallen, wovon noch heute die Reste der Festungsmauern erzählen. Bei Ihrer Ankunft spüren Sie die Lebendigkeit des größten Fischereihafens Europas, der das Herzstück dieser pulsierenden Küstenstadt bildet. Schlendern Sie entspannt durch die Gassen des historischen Viertels Casco Vello. Die grüne Seele ist der Parque de Castrelos, der mit Herrenhäusern und Gärten verzaubert. Ob auf den Spuren von Seefahrern und Piraten oder beim Genuss der galicischen Küche: Vigo verbindet das Beste von Land, Meer und Kultur zu einem unvergesslichen Erlebnis.
Di., 12.10.2027	**Leixoes (Porto)/Portugal, 07.00 – 16.30 Uhr** Willkommen in Leixoes, dem Tor zum pulsierenden Porto – ein Ort voller Entdeckungen, die das Herz eines jeden Kulturliebhabers höherschlagen lassen. Die Stadt an den Ufern des Douro ist ein Labyrinth aus engen Gassen, steilen Treppen und prächtigen Barockfassaden. Hier trifft glorreiche Vergangenheit auf lebendige Gegenwart. Wie wäre es mit Sightseeing bei einer Fahrt mit den historischen Straßenbahnen? Als Heimat des weltberühmten Portweins lockt Porto mit Weinkellereien. Die ikonische Ribeira, das Herzstück der Altstadt, entdecken Sie als ein Kaleidoskop aus Farben und Fado-Klängen. Zählen Sie zu den Architekturinteressierten, dann spannt sich hier für Sie ein Bogen von der gotischen Kathedrale Se do Porto hin zur berühmten stillgelegten Eisenbahnbrücke Ponte Maria Pia über den Douro, die von Gustave Eiffel erbaut wurde.
Mi., 13.10.2027	**Entspannung auf See**
Do., 14.10.2027	**Porto Santo/Madeira/Portugal, 14.00 – 24.00 Uhr** Mit dem Erreichen von Porto Santo entdecken Sie die Schwesterinsel Madeiras. Das kleine Juwel ist gesäumt von einigen der herrlichsten Strände Europas – kilometerlanger feinster, goldener Sand lädt zum Entspannen ein. Doch Porto Santo ist mehr als nur ein Strandparadies: Im Inselinneren erheben sich sanfte Hügel wie der Pico do Facho und der Pico do Castelo, die Sie bei einer Wanderung* mit atemberaubenden Ausblicken über das Meer und die benachbarte Vulkanlandschaft belohnen. Geschichtsliebhaber folgen den Spuren von Christoph Kolumbus, der einige Zeit auf der Insel lebte – das Haus, in dem er gewohnt haben soll, kann heute als Museum besucht werden. Die Ruhe von Porto Santo, gepaart mit einem Hauch von Abenteuer, lässt jeden Moment zu einer Entdeckung werden: bei einer Wanderung durch die karge, aber faszinierende Natur oder entlang der Küste, wo sich mit Glück Wale und Delfine beobachten lassen.

Fr., 15.10.2027	**Ilha Deserta Grande/Madeira/Portugal Funchal/Madeira/Portugal, Ankunft 19.00 Uhr Übernachtung an Bord** Zur Inselgruppe Madeira zählt auch die kaum besuchte Ilha Deserta Grande, ein unbewohntes Naturschutzgebiet mit seltenen Mittelmeer-Mönchsrobben. Wenn die örtlichen Behörden grünes Licht geben, bringen die Zodiacs Sie für eine Führung mit einem lokalen Ranger an Land. Vom Wind umweht, spricht die Landschaft für sich: „Deserta“ ist das portugiesische Wort für „verlassen“. So präsentiert sich Ihnen hier eine raue Ursprünglichkeit mit schroffen Vulkanfelsen und einem Farbenspiel aus Ocker, Braun und tiefem Meeresblau. Seevögel nisten in den Klippen, während die Gewässer reich an maritimem Leben sind – mit Barrakudas, Rochen und manchmal Delfinen. Auf der Insel sind Sie nur Gast in einer Welt, die allein der Natur gehört. Kaum zu glauben, mit wie vielen Facetten Madeira überrascht. Bei der spektakulären Einfahrt in den Hafen von Funchal schweift Ihr Blick über die hohen Berge, in die die Hauptstadt des Archipels eingebettet ist. Die historischen Gassen verströmen südländische Lebensart, die Kulinarik begeistert mit frischem Fisch und dem berühmten Madeirawein. Lassen Sie den Tag gemütlich ausklingen und genießen Sie die Nacht in Funchal.
Sa., 16.10.2027	**Funchal/Madeira/Portugal**

Im Preis inbegriffen

- Alle Anlandungen/Fahrten in bordeigenen Zodiacs (Einsatz der Zodiacs ist abhängig vom Zielgebiet und von behördlichen Genehmigungen)
- Erfahrene Experten verschiedener Fachgebiete begleiten jede Reise, halten Präsentationen/multimediale Vorträge, beantworten fundiert Fragen zum Fahrtgebiet und begleiten die Zodiacfahrten/Anlandungen und Wanderungen ab/bis Schiff
- Nutzung der interaktiven Ocean Academy mit individuellen Wissensformaten
- Umfangreiche Informationen zur Reise vorab, zum Beispiel zur Arktis und zur Antarktis, zur Südsee und zum Amazonas sowie Expeditionslandkarten
- In jeder Kabine: Champagner zur Begrüßung, mit alkoholfreien Getränken täglich neu gefüllte Minibar (Junior und Grand Suiten mit zusätzlicher Auswahl), Kaffeemaschine (auf Wunsch Tee), 24-Stunden-Kabinenservice
- Leihweise an Bord: ein Fernglas und zwei Sets Nordic-Walking-Stöcke direkt in der Kabine, außerdem warme Parkas, Gummistiefel, Schnorchelausrüstungen
- Umfangreiches Infotainment mit Live-Übertragung sowie Aufzeichnungen der Expertenvorträge, Vorauskamera, Seekarte, Filmen u.v.m., persönliches E-Mail-Postfach, Internetzugang via WLAN (kostenfrei für eine Stunde pro Gast und Tag, satellitenabhängig vor allem in polaren Gebieten)
- Hafen-/Destinationsinformationen (nach Verfügbarkeit) in der Kabine
- Internationale Gourmetküche als Vollpension an Bord mit Frühstück (inkl. Früh- und Spätaufsteherfrühstück), Bouillon, Nachmittagskaffee/Teezeit, Mittag- und Abendessen (abends drei Restaurants mit flexiblen Tischzeiten zur Wahl)
- Ausgewählte Softdrinks
- Hafen- und Flughafengebühren
- Umfangreiches Sportangebot: Fitnessbereich mit Meerblick, Kursprogramm, je nach Reiseziel verschiedene zusätzliche Sportaktivitäten an Land (Personal Training gegen Aufpreis)
- OCEAN SPA mit finnischer Meerblick-Sauna, Dampfsauna sowie Ruhebereich innen/außen (Spa-Anwendungen und Friseur gegen Aufpreis)

Nicht im Preis inbegriffen

- Flugan- und Abreise, wenn Sonderflüge ab/bis Deutschland nicht inkludiert sind
- weitere Reiseversicherungen
- Visa- oder Passgebühren (falls erforderlich)
- persönliche Ausgaben (Einkäufe, optionale Ausflüge)
- sonstige im Programm nicht genannte Leistungen
- Abreisepaket Funchal: 530 €

Ihr Schiff

Ihr Schiff ist die "HANSEATIC nature". Ausführlich stellen wir Ihnen dieses Schiff auf unseren Schiffseiten vor. Ausführliche Informationen zu diesem Schiff.





