Ihre Ansprechpartnerin: Kristina Hillemann
+49 40 3179 2310

Reisetermin

07.12. - 21.12.2027

Reederei

Schiff

MS EUROPA 2

Reisecode

EUX2724

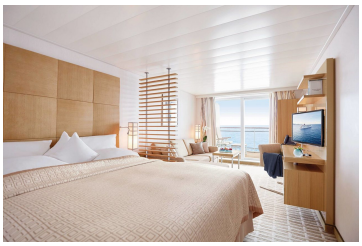

Platin

Verandasuite Kat. 1

Doppelbelegung	**€ 8.190** pro Person

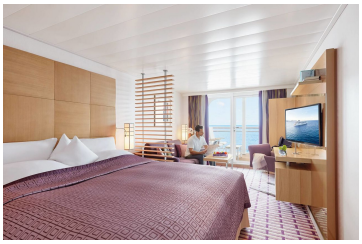

Platin

Ocean Suite, KAT: 1, 28 m²

Doppelbelegung	**€ 8.190** pro Person

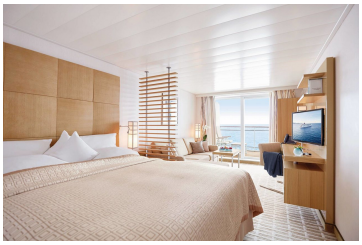

Platin

Veranda Suite, KAT: 2, 28 m²

Doppelbelegung	**€ 9.040** pro Person

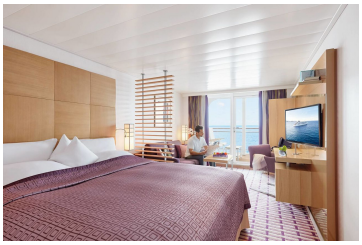

Platin

Ocean Suite, KAT: 2, 28 m²

Doppelbelegung	**€ 9.040** pro Person

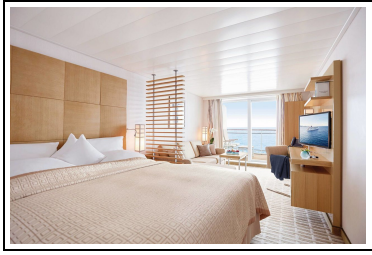

Platin

Veranda Suite, KAT: 3, 28 m²

Doppelbelegung	**€ 10.070** pro Person

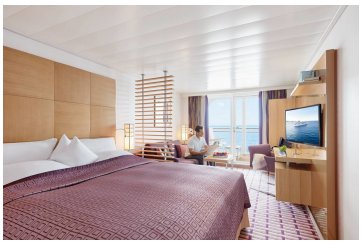

Platin

Ocean Suite, KAT: 3, 28 m²

Doppelbelegung	**€ 10.070** pro Person

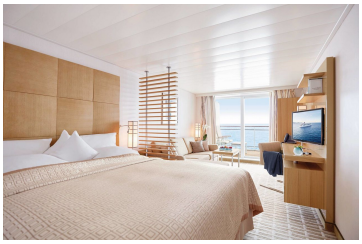

Platin

Veranda Suite, KAT: 4, 28 m²

Doppelbelegung	**€ 10.420** pro Person

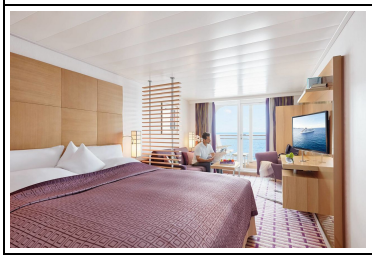

Platin

Ocean Suite, KAT: 4, 28 m²

Doppelbelegung	**€ 10.420** pro Person

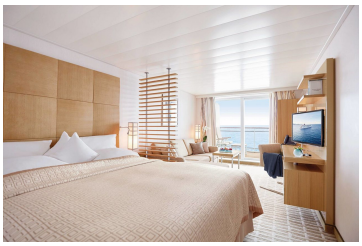

PlatinPlatin

Veranda Suite, KAT: 5, 28 m²

Doppelbelegung	**€ 11.440** pro Person
Einzelbelegung	**€ 23.480** pro Person



PlatinPlatin

Grand Ocean Suite, KAT: 6, 42 m²

Doppelbelegung	**€ 15.020** pro Person
Einzelbelegung	**€ 30.640** pro Person



PlatinPlatin

Grand Ocean Suite, KAT: 7, 42 m²

Doppelbelegung	**€ 15.920** pro Person
Einzelbelegung	**€ 32.440** pro Person

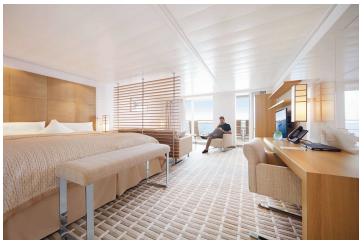

PlatinPlatin

Penthouse Suite, KAT: 8, 42 m²

Doppelbelegung	**€ 17.870** pro Person
Einzelbelegung	**€ 36.340** pro Person

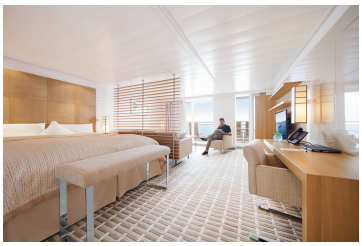

PlatinPlatin

Penthouse Suite, KAT: 9, 42 m²

Doppelbelegung	**€ 19.820** pro Person
Einzelbelegung	**€ 40.240** pro Person



Silber Garantie-Grand Ocean Suite Kat. 7



Silber Garantie-Familien Appartement Kat. 12

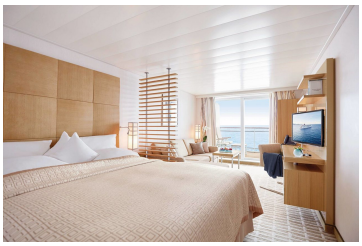

Silber Garantie-Veranda Suite Kat. 4

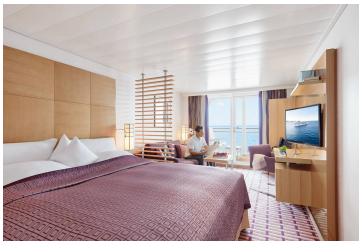

Silber Smart Kat. 1-4

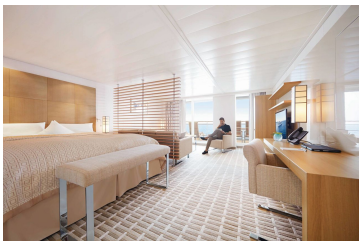

Silber Garantie-Penthouse Suite Kat. 8



Grand Penthouse Suite, KAT: 10, 78 m²



Owner Suite, KAT: 11, 99 m²

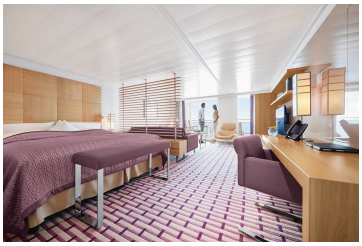

Silber Garantie-Grand Ocean Suite Kat. 6

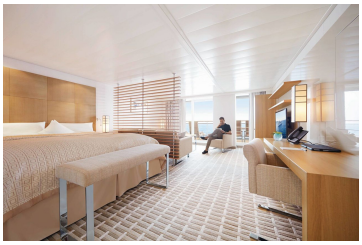

Penthouse Suite, KAT: 13, barrierefrei 42 m²



Silber Smart Kat. 6-7

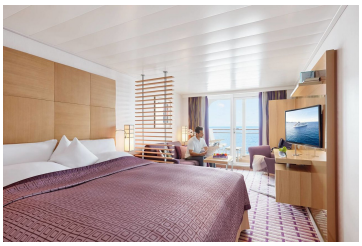

Silber Garantie-Ocean-Suite Kat. 4

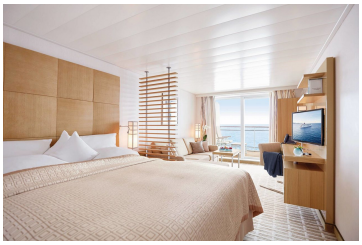

Silber-Garantie-Veranda Suite Kat. 3

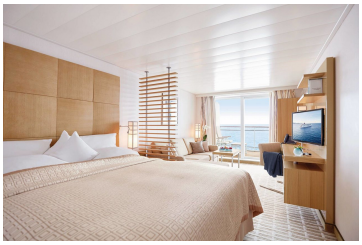

Silber Garantie-Veranda Suite Kat. 5

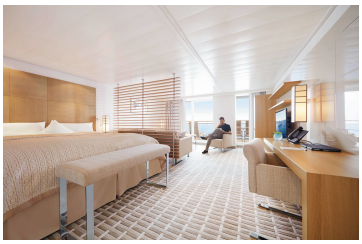

Silber Smart Kat. 6-8

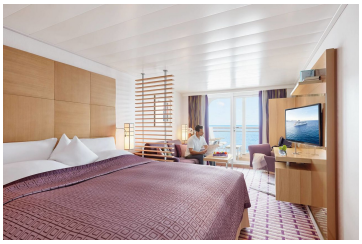

Silber Smart Kat. 3-4

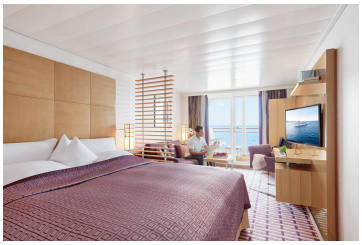

Silber Garantie-Ocean Suite Kat. 1

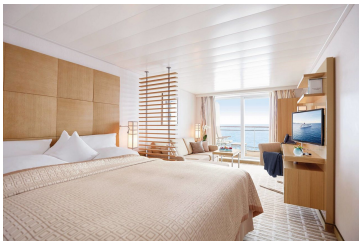

Silber Garantie-Veranda Suite Kat. 1



Familien Appartement Kat. 12

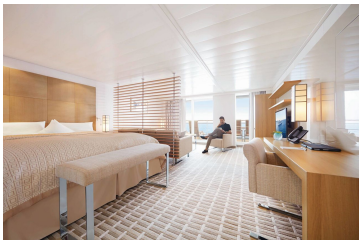

Silber Garantie-Penthouse Suite Kat. 9

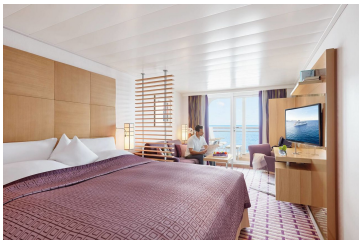

Silber Smart Kat. 1-2

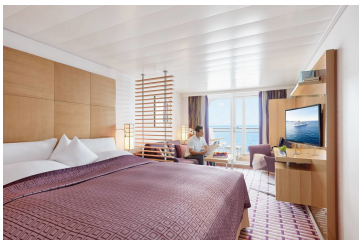	**Silber Garantie Ocean Suite Kat. 3**
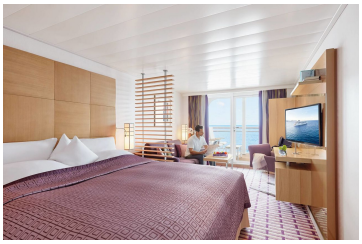	**Silber Garantie-Ocean Suite Kat. 2**
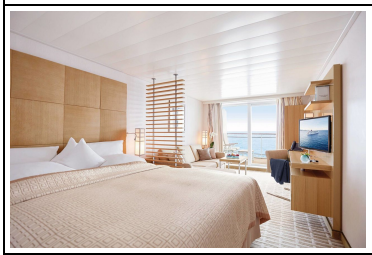	**Silber Garantie-Veranda Suite Kat. 2**



Di., 07.12.2027	**Miami/Florida/USA, Abfahrt 21.00 Uhr**
Mi., 08.12.2027	**Entspannung auf See**
Do., 09.12.2027	**Northwest Point Beach/Great Inagua/Bahamas, 10.00 – 18.00 Uhr** Wer die Ruhe und Ursprünglichkeit der Bahamas erleben möchte, findet auf der Insel Great Inagua einen wahren Schatz: Der Northwest Point Beach ist ein einzigartiges Paradies für Ruhesuchende und Naturliebhaber. Über eine Meile erstrecken sich unberührter weißer Sand und kristallklares türkisfarbenes Wasser und laden zum Entspannen, Spazierengehen oder einfach zum Genießen der atemberaubenden Naturkulisse ein.
Fr., 10.12.2027	**Entspannung auf See**
Sa., 11.12.2027	**La Romana/Hispaniola/Dominikanische Republik, 06.00 – 19.00 Uhr** Ein echter Geheimtipp für karibisches Flair, traumhafte Strände und kolonialen Charme ist La Romana an der Südküste der Dominikanischen Republik. Zwischen palmengesäumten Buchten und smaragdgrünem Wasser betört die Region rund um La Romana alle Sinne: Bei einer Bootstour zur unberührten Isla Catalina erwarten Sie bunte Korallenriffe und glasklares Wasser, das zum Schnorcheln und Tauchen lockt. Lassen Sie Ihren Tag entspannt und stilvoll in den Strandbars und Lounges der Stadt bei Live-Musik und karibischen Cocktails ausklingen.
So., 12.12.2027	**San Juan/Puerto Rico/USA, 10.00 – 19.00 Uhr** Puerto Rico, die östlichste Insel der Großen Antillen, ist ein besonderes Juwel der Karibik. In seinem Nordosten liegt San Juan, eine Stadt voller Leben, die Sie mit ihren kunterbunten Fassaden und Kopfsteinpflasterstraßen sofort in ihren Bann zieht. Wohin auch immer Ihre Sehnsucht Sie führt, überall erwarten Sie unberührte Strände mit sanften Wellen und feinstem Sand. Zu unvergesslichen Wanderungen laden die dichten Regenwälder und tosenden Wasserfälle im mystischen El-Yunque-Nationalpark ein – ein Naturwunder, das Sie mit dem Duft tropischer Pflanzen, exotischen Vögeln und smaragdgrünen Tälern verzaubern wird.
Mo., 13.12.2027	**Gustavia/St.-Barthélemy/Frankreich, 10.00 – 23.00 Uhr** St.-Barthélemy, auch als St. Barth bekannt, gilt als lebende Legende unter den Inseln der Karibik. Die kleine Hauptstadt Gustavia erwartet Besucher mit beeindruckenden Yachten im Hafen und dem kosmopolitischen Jetset, der sich seit den 1950er-Jahren hier niedergelassen hat. Die 21 km² große Insel bietet palmengesäumte Strände wie den ruhigen Plage de Saline, den Anse du Gouverneur mit seinem kristallklaren Wasser und den lebhaften Plage de Colombier. Gustavia selbst lädt mit Luxusboutiquen und erstklassigen Restaurants zum Verweilen ein – auch den Abend kann man dort entspannt ausklingen lassen. Eine perfekte Mischung aus karibischer Schönheit und exklusivem Luxus, die St. Barth zu einem der begehrtesten Reiseziele der Welt macht.
Di., 14.12.2027	**St. John's/Antigua/Antigua und Barbuda, 07.00 – 19.00 Uhr** Üppige Vegetation und traumhafte weiße Strände – Antigua verspricht mit seinen angeblich 365 Stränden für jeden Tag des Jahres einen neuen Platz zum Entspannen. Daneben lockt auch das hügelige Landesinnere in die tropische Natur. Der Hauptstadt St. John's sieht man ihre koloniale Vergangenheit noch immer an: Prachtvolle historische Bauten prägen das Straßenbild und am Redcliffe Quay locken heute Boutiquen, Kunsthandwerksläden und Cafés in die pastellfarbenen Häuser. Ein Abstecher zum Fort James lohnt sich: Die Festung aus dem Jahr 1703, ursprünglich zum Schutz vor Piraten erbaut, bietet eine beeindruckende Aussicht auf das weite Meer und versetzt Besucher in vergangene Zeiten zurück.
Mi., 15.12.2027	**Roseau/Dominica/Kleine Antillen/Dominica, 08.00 – 22.00 Uhr** Willkommen in Roseau, der lebendigen Hauptstadt von Dominica! Eingebettet in eine atemberaubende Naturkulisse, begeistert es mit einer charmanten Mischung aus tropischer Schönheit, kolonialem Erbe und herzlicher Gastfreundschaft. Bunte Häuser säumen die Straßen, das geschäftige Treiben auf den Märkten versprüht karibisches Lebensgefühl und aus jeder Gasse weht der Duft von Gewürzen und frischen Früchten. Hier beginnt das Abenteuer direkt vor der Haustür: ob Wanderungen durch den Regenwald, ein Bad in heißen Schwefelquellen oder ein Ausflug zu den spektakulären Trafalgar-Wasserfällen. In den Abendstunden können Sie bei kreolischer Küche und lokalen Klängen Ihren perfekten Inseltag entspannt in den Cafés, Rumshops und Musikbars Revue passieren lassen.
Do., 16.12.2027	**Pointe-à-Pitre/Grande-Terre/Guadeloupe, 07.00 – 17.00 Uhr** In Pointe-à-Pitre, der größten Stadt auf Guadeloupe, begegnen sich karibisches Flair, französische Eleganz und tropische Schönheit. Zwischen den charmanten Häusern im kolonialen Stil und dem historischen Place de la Victoire spürt man das pulsierende Herz der Insel. Guadeloupe verzaubert auch mit seiner Natur: Üppige Regenwälder, rauschende Wasserfälle und majestätische Vulkane laden zu unvergesslichen Entdeckungen ein. Ruhesuchende finden an den traumhaften Stränden mit schneeweißem Sand und kristallklarem Wasser immer ihren besonderen Lieblingsplatz.

Fr., 17.12.2027	**Marigot/ St.-Martin/Frankreich, 09.00 – 19.00 Uhr** Marigot ist die bezaubernde französische Seite von St.-Martin. Seit ihrer Entdeckung durch Kolumbus am Namenstag des heiligen Martin trägt die Insel den Namen ihres Schutzpatrons. 1648 wurde sie zwischen Frankreich und den Niederlanden aufgeteilt, was bis heute zu ihrem besonderen Flair beiträgt. Einen Besuch wert ist das eindrucksvolle Monument Fort Louis, das auf einem Hügel über die Bucht von Marigot wacht und an vergangene Zeiten erinnert. In den malerischen Gassen der Stadt verbindet sich die Gelassenheit der Karibik mit französischem Savoir-vivre. Spazieren Sie entlang der pastellfarbenen Häuser im kolonialen Stil, deren Fensterläden im warmen Passatwind klappern, und genießen Sie den Duft von frisch gebrühtem Kaffee und exotischen Gewürzen, der aus den Straßencafés strömt.
Sa., 18.12.2027	**Jost Van Dyke/Britische Jungferninseln/Großbritannien, 08.00 – 16.00 Uhr** Die nach einem holländischen Siedler und früheren Piraten benannte Insel Jost Van Dyke versprüht die pure Ursprünglichkeit der Karibik. Genießen Sie entspannte Stunden am White Bay Beach – kristallklares Wasser und weißer Sandstrand sind wie geschaffen für Strandspaziergänge, zum Sonnenbaden oder Treibenlassen. Übrigens: Der berühmteste Cocktail der Britischen Jungferninseln, der Painkiller, stammt von Jost Van Dyke – probieren Sie ihn in einer der zahlreichen Strandbars.
So., 19.12.2027 - Mo., 20.12.2027	**Entspannung auf See**
Di., 21.12.2027	**Miami/Florida/USA, Ankunft 08.00 Uhr**

Im Preis inbegriffen

- Champagner am Anreisetag
- Minibar, täglich neu gefüllt
- Nespresso-Maschine
- 24-Stunden-Suitenservice
- Butlerservice in den Penthouse, Grand Penthouse und Owner Suiten.
- Gästeportal mit umfangreichem Unterhaltungs- und Informationsprogramm sowie persönlichem EUROPA 2 E-Mail-Postfach
- Täglich wechselndes Unterhaltungsprogramm mit Vorträgen, Konzerten, Workshops sowie einem anspruchsvollen Abendprogramm, zum Beispiel mit Live-Shows oder Lesungen
- Kostenloses Internet an Bord - Eine Stunde pro Gast und Tag. Weitere Informationen und Bedingungen finden Sie hier.
- Exklusive Gourmetrestaurants, alle ohne Aufpreis, mit flexiblen Tischzeiten und ohne feste Platzzuordnung
- Vollpension: Frühstück, Spätaufsteherfrühstück, Lunch und Dinner, Patisserie sowie Snacks
- Tee- und Kaffeespezialitäten
- Ausgewählte Softdrinks
- Umfassendes Spiel-, Sport- und Kreativprogramm für Kids ab 4 Jahren und für Teens
- Baby-Welcome-Paket für Eltern mit Babys bzw. Kleinkindern bis einschließlich 3 Jahre
- 1.000 Quadratmeter OCEAN SPA und Fitness-Bereich
- Umfangreiches Angebot an Sportkursen im Innenbereich oder unter freiem Himmel
- Vier Saunen und modernste Trainingsgeräte
- Kostenlos zum Ausleihen: Citybikes (vorbehaltlich behördlicher Genehmigung) und Schnorchelausrüstungen
- Zodiacfahrten (je nach Route und Wetterverhältnissen) sowie Anlandungen oder Rundfahrten in bordeigenen Zodiacs oder Tendern
- Hafen- und Flughafengebühren

Nicht im Preis inbegriffen

- Flugan- und Abreise, wenn Sonderflüge ab/bis Deutschland nicht inkludiert sind
- weitere Reiseversicherungen
- Visa- oder Passgebühren (falls erforderlich)
- persönliche Ausgaben (Einkäufe, optionale Ausflüge)
- sonstige im Programm nicht genannte Leistungen
- Anreisepaket Miami: 880 €
- Abreisepaket Miami: 960 €

Ihr Schiff

Ihr Schiff ist die "MS EUROPA 2". Ausführlich stellen wir Ihnen dieses Schiff auf unseren Schiffseiten vor. Ausführliche Informationen zu diesem Schiff.







