Ihre Ansprechpartnerin: Kristina Hillemann
+49 40 3179 2310

Reisetermin

17.05. - 21.05.2028

Reederei

Schiff

MS EUROPA 2

Reisecode

EUX2811

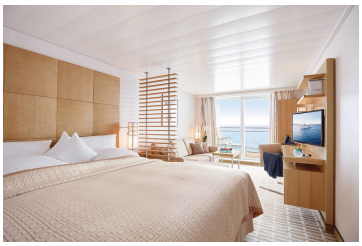

Platin

Verandasuite Kat. 1

Doppelbelegung	**€ 2.720** pro Person

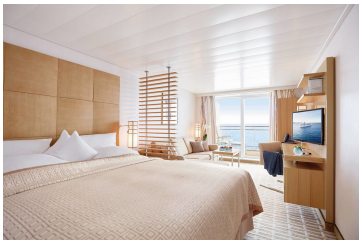

Platin

Veranda Suite, KAT: 2, 28 m²

Doppelbelegung	**€ 2.990** pro Person

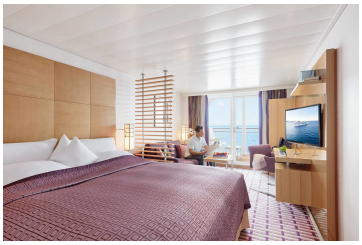

Platin

Ocean Suite, KAT: 2, 28 m²

Doppelbelegung	**€ 3.170** pro Person

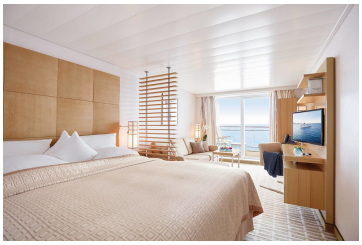

Platin

Veranda Suite, KAT: 3, 28 m²

Doppelbelegung	**€ 3.320** pro Person

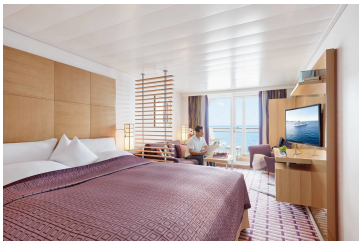

Platin

Ocean Suite, KAT: 3, 28 m²

Doppelbelegung	**€ 3.390** pro Person

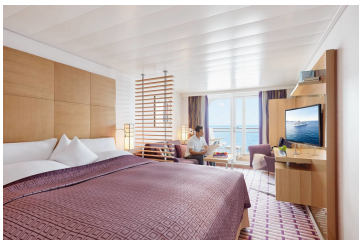

Platin

Ocean Suite, KAT: 4, 28 m²

Doppelbelegung	**€ 3.540** pro Person

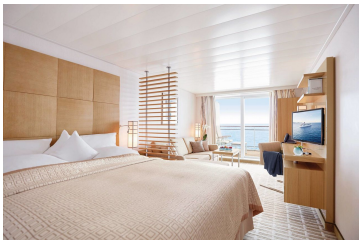

PlatinPlatin

Veranda Suite, KAT: 5, 28 m²

Doppelbelegung	**€ 3.970** pro Person
Einzelbelegung	**€ 8.140** pro Person



PlatinPlatin

Grand Ocean Suite, KAT: 6, 42 m²

Doppelbelegung	**€ 4.970** pro Person
Einzelbelegung	**€ 10.140** pro Person



PlatinPlatin

Grand Ocean Suite, KAT: 7, 42 m²

Doppelbelegung	**€ 5.270** pro Person
Einzelbelegung	**€ 10.740** pro Person

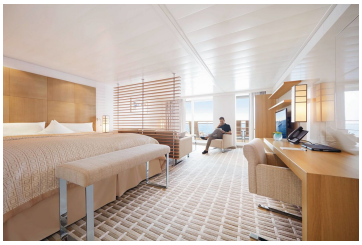

PlatinPlatin

Penthouse Suite, KAT: 8, 42 m²

Doppelbelegung	**€ 5.690** pro Person
Einzelbelegung	**€ 11.580** pro Person

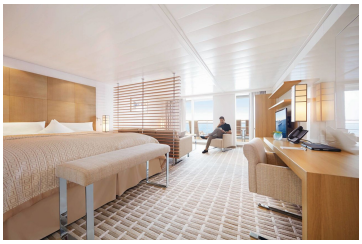

PlatinPlatin

Penthouse Suite, KAT: 9, 42 m²

Doppelbelegung	**€ 6.570** pro Person
Einzelbelegung	**€ 13.340** pro Person



PlatinPlatin

Grand Penthouse Suite, KAT: 10, 78 m²

Doppelbelegung	**€ 10.440** pro Person
Einzelbelegung	**€ 21.080** pro Person



PlatinPlatin

Owner Suite, KAT: 11, 99 m²

Doppelbelegung	**€ 12.020** pro Person
Einzelbelegung	**€ 24.240** pro Person

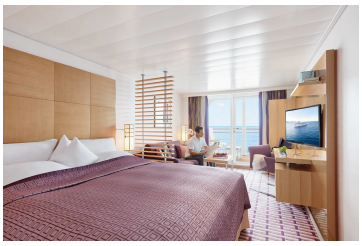

Silber Garantie-Ocean-Suite Kat. 4

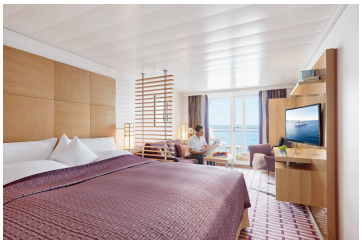

Silber Smart Kat. 1-2

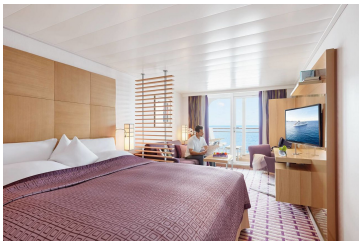

Silber Smart Kat. 1-4



Silber Garantie-Familien Appartement Kat. 12

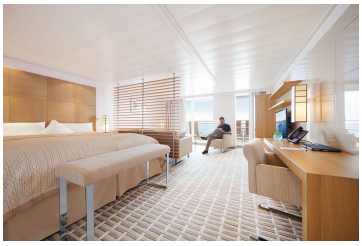

Silber Garantie-Penthouse Suite Kat. 8



Silber Garantie-Grand Ocean Suite Kat. 7

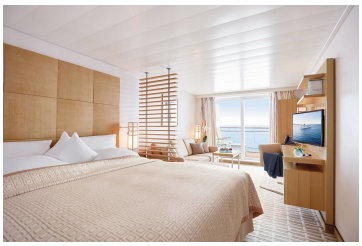

Silber Garantie-Veranda Suite Kat. 1

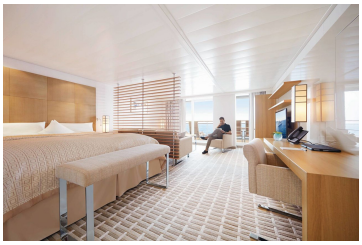

Penthouse Suite, KAT: 13, barrierefrei 42 m²

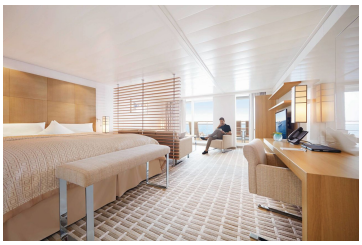

Silber Garantie-Penthouse Suite Kat. 9

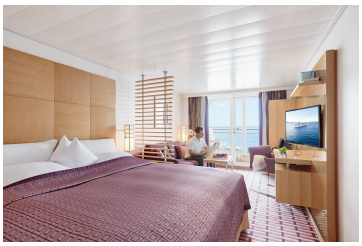

Silber Garantie-Ocean Suite Kat. 2

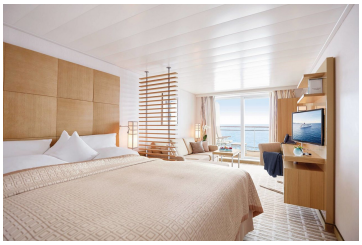

Silber Garantie-Veranda Suite Kat. 2



Silber Garantie-Grand Ocean Suite Kat. 6

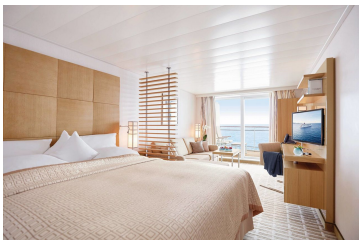

Veranda Suite, KAT: 4, 28 m²

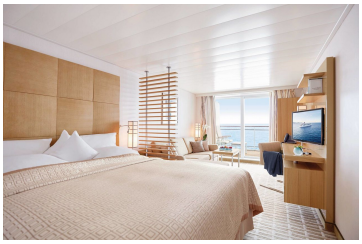

Silber Garantie-Veranda Suite Kat. 5



Familien Appartement Kat. 12

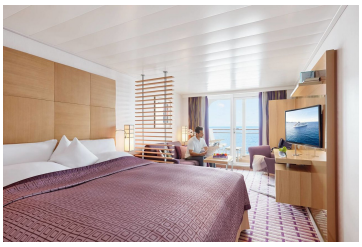

Silber Smart Kat. 3-4

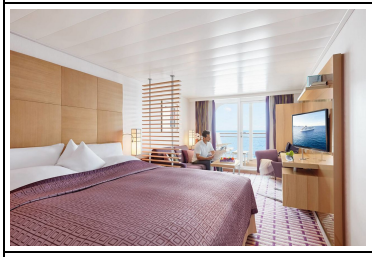

Silber Garantie-Ocean Suite Kat. 1

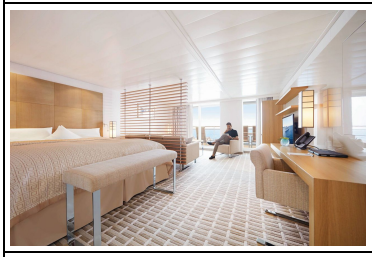

Silber Smart Kat. 6-8



Silber Smart Kat. 6-7

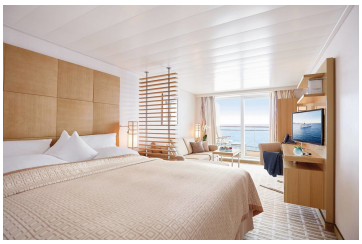	**Silber Garantie-Veranda Suite Kat. 4**
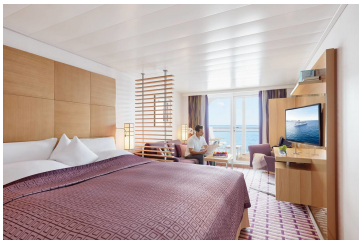	**Silber Garantie Ocean Suite Kat. 3**
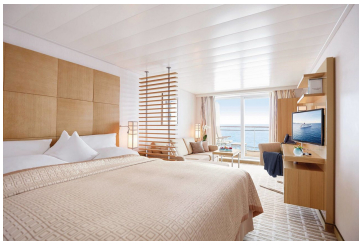	**Silber-Garantie-Veranda Suite Kat. 3**
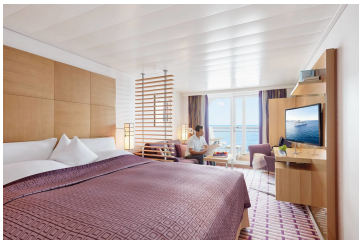	**Ocean Suite, KAT: 1, 28 m²**



Mi., 17.05.2028	**Kiel/Deutschland, Abfahrt 19.00 Uhr**
Do., 18.05.2028	**Gudhjem/Bornholm/Dänemark, 10.00 – 19.00 Uhr** Pure Postkartenidylle prägt das Flair von Gudhjem, der mit rund 730 Einwohnern offiziell kleinsten Stadt Dänemarks. Rote Ziegeldächer, steile Gassen und die spektakuläre Lage an den Felsen der Nordküste Bornholms wecken die Entdeckerlust. Die überall sichtbaren Räucherschornsteine erzählen von der großen Fischereivergangenheit der Insel. Noch heute lassen sich die Spezialitäten des Meeres auf authentische Weise genießen, etwa mit einer Portion Sol over Gudhjem – „Sonne über Gudhjem“: frischem Roggenbrot mit geräuchertem Hering, Schnittlauch und rohem Eigelb. An den Küsten nahe Gudhjem versprechen die herrlichen Strände perfekte Entspannung, während im Landesinneren die vier berühmten Rundkirchen einen Besuch wert sind.
Fr., 19.05.2028	**Kopenhagen/Dänemark, 07.00 – 19.00 Uhr** Mit seiner Mischung aus weltberühmten Sehenswürdigkeiten und modernem Flair begeistert Kopenhagen jeden Besucher. Die Kleine Meerjungfrau an der Langelinie ist das bekannteste Wahrzeichen der Stadt. Die bunte Hafenpromenade von Nyhavn mit ihren lebhaften Cafés lädt zu entspannten Stunden ein, während Schloss Amalienborg und der Vergnügungspark Tivoli eine Reise durch Geschichte und Gegenwart der dänischen Hauptstadt ermöglichen. Prachtvoll inmitten gepflegter Rosengärten erhebt sich Schloss Rosenborg, in dessen Gewölben die königlichen Juwelen aufbewahrt werden. Neben seinen historischen Bauwerken ist Kopenhagen ein Paradies für Designliebhaber: Der kubische Anbau der Königlichen Bibliothek und die Königliche Oper gelten als herausragende Beispiele für moderne skandinavische Architektur.

Sa., 20.05.2028	**Tagespassage durch den Nord-Ostsee-Kanal/Deutschland** Der Nord-Ostsee-Kanal gleicht einem lebendigen Band, das sich zwischen Brunsbüttel und Kiel in die schleswig-holsteinische Landschaft schmiegt und Nord- und Ostsee miteinander verbindet. Der knapp 100 km lange Kanal ist die meistbefahrene künstliche Wasserstraße der Welt und verkürzt Schiffen den bis zu 900 km längeren Weg um Dänemark. 1895 als Kaiser-Wilhelm-Kanal eröffnet, führt er entlang kleiner Dörfer, idyllischer Wiesen und weitläufigen Weidelandes. Als technische Meisterwerke gelten die beiden Schleusen, die ebenfalls bereits 1895 in Betrieb genommen wurden und den Kanal gegen die wechselnden Wasserstände – verursacht durch die Gezeiten oder den Windstau von Nord- und Ostsee – abschließen.
Sa., 20.05.2028	**Hamburg/Deutschland, Ankunft 23.00 UhrÜbernachtung an Bord**
So., 21.05.2028	**Hamburg/Deutschland**

Im Preis inbegriffen

- Champagner am Anreisetag
- Minibar, täglich neu gefüllt
- Nespresso-Maschine
- 24-Stunden-Suitenservice
- Butlerservice in den Penthouse, Grand Penthouse und Owner Suiten.
- Gästeportal mit umfangreichem Unterhaltungs- und Informationsprogramm sowie persönlichem EUROPA 2 E-Mail-Postfach
- Täglich wechselndes Unterhaltungsprogramm mit Vorträgen, Konzerten, Workshops sowie einem anspruchsvollen Abendprogramm, zum Beispiel mit Live-Shows oder Lesungen
- Kostenloses Internet an Bord - Eine Stunde pro Gast und Tag. Weitere Informationen und Bedingungen finden Sie hier.
- Exklusive Gourmetrestaurants, alle ohne Aufpreis, mit flexiblen Tischzeiten und ohne feste Platzzuordnung
- Vollpension: Frühstück, Spätaufsteherfrühstück, Lunch und Dinner, Patisserie sowie Snacks
- Tee- und Kaffeespezialitäten
- Ausgewählte Softdrinks
- Umfassendes Spiel-, Sport- und Kreativprogramm für Kids ab 4 Jahren und für Teens
- Baby-Welcome-Paket für Eltern mit Babys bzw. Kleinkindern bis einschließlich 3 Jahre
- 1.000 Quadratmeter OCEAN SPA und Fitness-Bereich
- Umfangreiches Angebot an Sportkursen im Innenbereich oder unter freiem Himmel
- Vier Saunen und modernste Trainingsgeräte
- Kostenlos zum Ausleihen: Citybikes (vorbehaltlich behördlicher Genehmigung) und Schnorchelausrüstungen
- Zodiacfahrten (je nach Route und Wetterverhältnissen) sowie Anlandungen oder Rundfahrten in bordeigenen Zodiacs oder Tendern
- Hafen- und Flughafengebühren

Nicht im Preis inbegriffen

- Flugan- und Abreise, wenn Sonderflüge ab/bis Deutschland nicht inkludiert sind
- weitere Reiseversicherungen
- Visa- oder Passgebühren (falls erforderlich)
- persönliche Ausgaben (Einkäufe, optionale Ausflüge)
- sonstige im Programm nicht genannte Leistungen

Ihr Schiff

Ihr Schiff ist die "MS EUROPA 2". Ausführlich stellen wir Ihnen dieses Schiff auf unseren Schiffseiten vor. Ausführliche Informationen zu diesem Schiff.





