Reisetermin

03.08. - 15.08.2027

Reederei

Schiff

MS EUROPA 2

Reisecode

EUX2714



PlatinPlatin

Grand Ocean Suite, KAT: 7, 42 m²

Doppelbelegung	**€ 16.370** pro Person
Einzelbelegung	**€ 32.740** pro Person

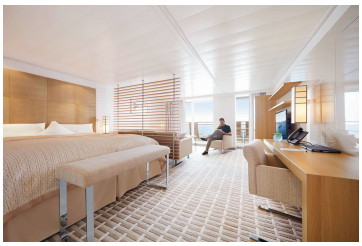

PlatinPlatin

Penthouse Suite, KAT: 8, 42 m²

Doppelbelegung	**€ 18.290** pro Person
Einzelbelegung	**€ 36.580** pro Person

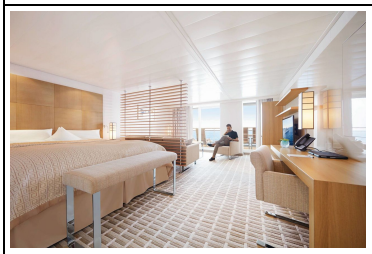

PlatinPlatin

Penthouse Suite, KAT: 9, 42 m²

Doppelbelegung	**€ 20.420** pro Person
Einzelbelegung	**€ 40.840** pro Person

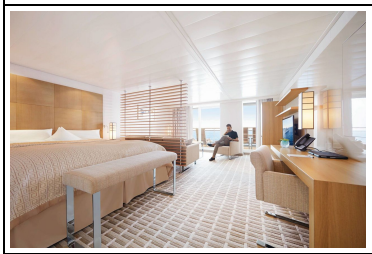

Silber Garantie-Penthouse Suite Kat. 8

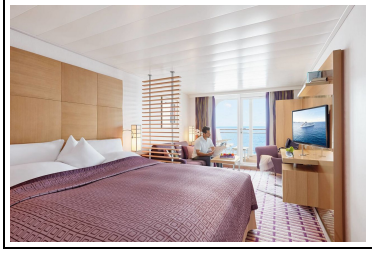

Silber Smart Kat. 1-4



Silber Garantie-Grand Ocean Suite Kat. 7

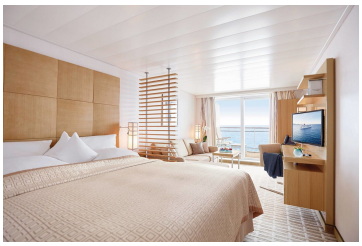

Silber-Garantie-Veranda Suite Kat. 3



Owner Suite, KAT: 11, 99 m²

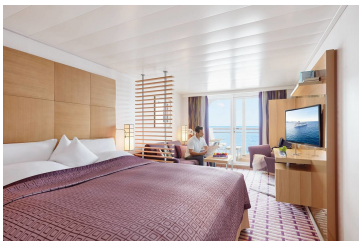

Ocean Suite, KAT: 3, 28 m²

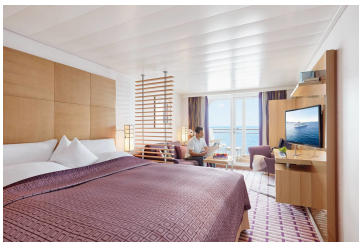

Silber Garantie-Ocean-Suite Kat. 4

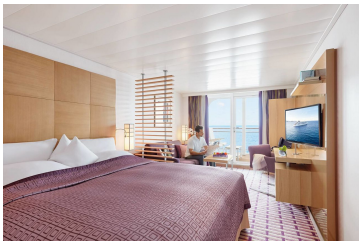

Silber Garantie-Ocean Suite Kat. 1



Familien Appartement Kat. 12

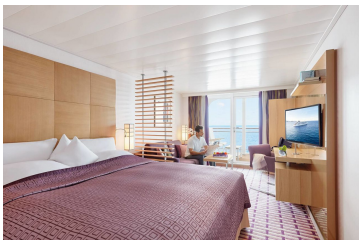

Ocean Suite, KAT: 4, 28 m²

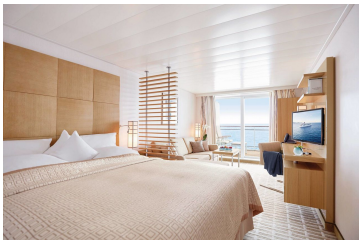

Silber Garantie-Veranda Suite Kat. 1

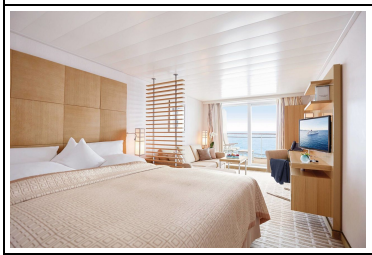

Veranda Suite, KAT: 2, 28 m²

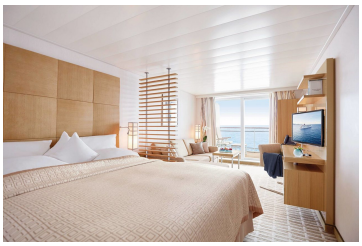

Silber Garantie-Veranda Suite Kat. 4



Silber Smart Kat. 6-7



Silber Garantie-Grand Ocean Suite Kat. 6

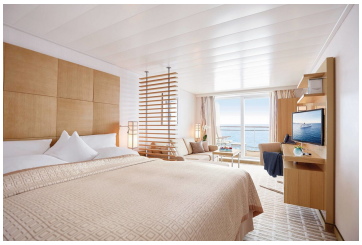

Silber Garantie-Veranda Suite Kat. 2



Grand Penthouse Suite, KAT: 10, 78 m²

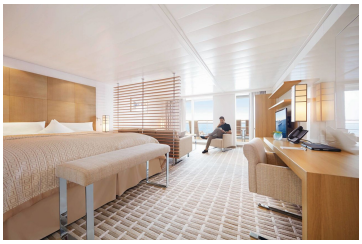

Silber Garantie-Penthouse Suite Kat. 9

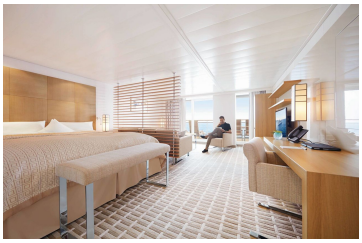

Silber Smart Kat. 6-8



Grand Ocean Suite, KAT: 6, 42 m²

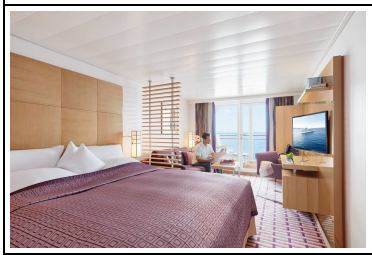

Silber Smart Kat. 3-4

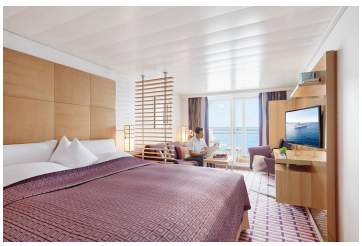

Silber Garantie-Ocean Suite Kat. 2

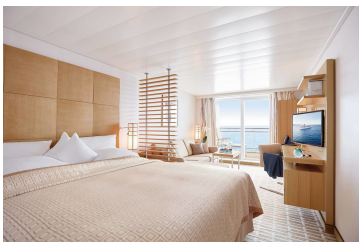

Veranda Suite, KAT: 4, 28 m²

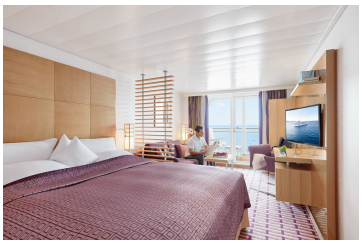

Silber Garantie Ocean Suite Kat. 3

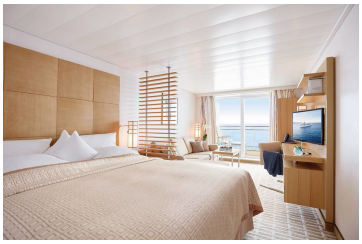

Veranda Suite, KAT: 5, 28 m²

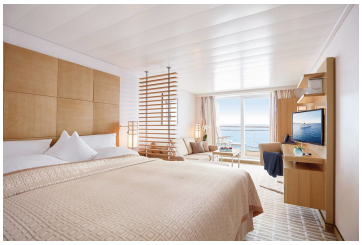

Silber Garantie-Veranda Suite Kat. 5

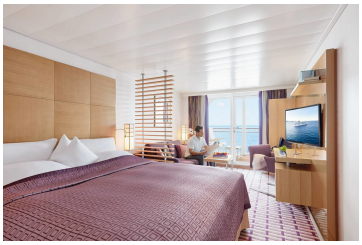

Silber Smart Kat. 1-2

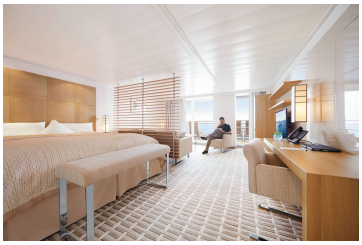

Penthouse Suite, KAT: 13, barrierefrei 42 m²

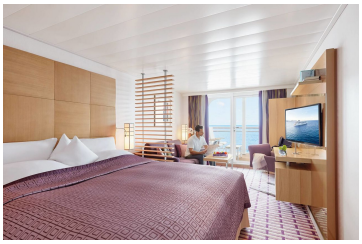

Ocean Suite, KAT: 2, 28 m²



Silber Garantie-Familien Appartement Kat. 12

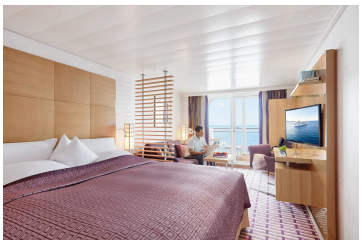	**Ocean Suite, KAT: 1, 28 m²**
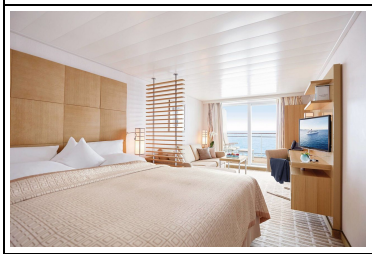	**Verandasuite Kat. 1**
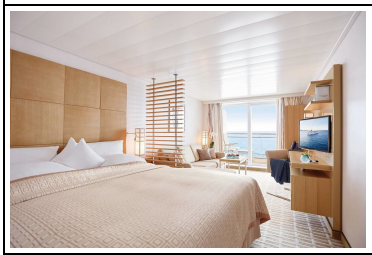	**Veranda Suite, KAT: 3, 28 m²**



Di., 03.08.2027	**Civitavecchia (Rom)/Italien, Abfahrt 24.00 Uhr**
Mi., 04.08.2027	**Portoferraio/Elba/Italien, 12.00 – 24.00 Uhr** Portoferraio auf der italienischen Insel Elba blickt auf eine lange Geschichte zurück, die bis in die Römerzeit reicht, als der Eisenerzabbau der Stadt Wohlstand brachte. Zwei der prächtigen römischen Villen können noch heute besichtigt werden. Einen großen Bekanntheitsgrad verdankt Portoferraio Napoleon Bonaparte, der die Hauptstadt Elbas 1814 zu seiner Winterresidenz machte. Doch nicht nur Geschichte beeindruckt hier: Die Insel im Toskanischen Archipel besticht auch durch tropische Strände, kristallklares Wasser und dramatische Küstenlandschaften, die Teil des Parco Nazionale dell'Arcipelago Toscano, des größten europäischen Meeresschutzgebiets, sind.
Do., 05.08.2027	**Portovenere/Italien, Ankunft 07.00 Uhr** Das Dolce Vita lässt sich im pittoresken Küstenstädtchen Portovenere besonders intensiv erleben. Die alte Festung und die Kirchen San Pietro und San Lorenzo ragen bereits von Weitem aus der Küstenlandschaft heraus und laden zu Erkundungstouren ein. Malerische Gassen mit bunten Fassaden durchziehen den Ort, dessen Häuser am Kai über dem Ligurischen Meer zu schweben scheinen. Lange Treppentunnel verbinden die Gebäude mit der Hauptstraße und schaffen eine charmante Atmosphäre – nur verständlich, dass Portovenere seit 1997 zum Welterbe der UNESCO zählt.
Fr., 06.08.2027	**Portovenere, Abfahrt 04.00 Uhr**
Fr., 06.08.2027	**Portofino/Italien, 08.00 – 24.00 Uhr** Bunte Häuser am Naturhafen, umgeben von Pinien-, Oliven- und Zypressenhainen – das malerische Fischerdorf Portofino bietet eine der legendärsten Postkartenansichten der ligurischen Küste. Die romanische Kirche San Giorgio und das Castello Brown, das über dem Ort thront, sind besonders sehenswert. Obwohl Portofino seit den 1950er-Jahren ein beliebter Treffpunkt des Jetsets ist, hat es sich seine einzigartige Atmosphäre bewahrt: Luxuriöse Yachten, edle Boutiquen und erstklassige Hotels fügen sich harmonisch in das Gesamtbild dieses charmanten Dorfes ein.
Sa., 07.08.2027	**St.-Florent/Korsika/Frankreich, 08.00 – 18.00 Uhr** Mit venezianischem Flair und korsischem Charme entfaltet sich St.-Florent als ein idyllisches Städtchen an der Nordküste Korsikas: Zwischen der beeindruckenden Zitadelle und dem smaragdgrünen Golf von St.-Florent gelegen, strahlt es eine besondere Ruhe und Gelassenheit aus. Die bunten Häuser am alten Hafen, umgeben von der Stadtmauer, laden zu entspannten Spaziergängen ein, bei denen in kleinen Restaurants regionale Spezialitäten genossen werden können. Rund um St.-Florent locken feine Sandstrände und die wilde Landschaft des Cap Corse – ein Paradies für Outdoor-Aktivitäten wie Wandern und Wassersport, das die natürliche Schönheit Korsikas eindrucksvoll in Szene setzt.
So., 08.08.2027	**Monte-Carlo/Monaco, 08.00 – 18.00 Uhr** Monte-Carlo, der bekannteste der neun Stadtbezirke des Fürstentums Monaco, verzaubert mit Luxus und mondänem Charme. Der zweitkleinste Staat der Welt hat zwar keine offizielle Hauptstadt, doch Monte-Carlo gilt als sein Herzstück. Gegründet von Fürst Charles III., der in den 1860er-Jahren das berühmte Casino errichten ließ, ist es zu einem Symbol für Eleganz und Glücksspiel geworden. Monaco-Ville, der älteste Bezirk, thront malerisch auf einer felsigen Halbinsel und beherbergt den herrschaftlichen Fürstenpalast. Nördlich des Hafens liegt das imposante Grand Casino, das mit seiner schmucken Fassade Besucher willkommen heißt. Die prunkvolle Oper und die Parks mit großartiger Aussicht über die Côte d'Azur machen Monte-Carlo zu einem Erlebnis für alle Sinne.
So., 08.08.2027	**St.-Tropez/Frankreich, Ankunft 23.00 Uhr**
Mo., 09.08.2027	**St.-Tropez, Abfahrt 18.00 Uhr** St.-Tropez verzaubert mit seinem Flair aus malerischen Gassen, bunten Häusern und dem luxuriösen Lebensstil der Côte d'Azur. Die Stadt, einst ein beschauliches Fischerdorf, wurde in den 1960er-Jahren durch Brigitte Bardot und den internationalen Jetset bekannt. Künstler wie Paul Signac und Henri Matisse fanden hier bereits Ende des 19. Jh. Inspiration – heute sind ihre Werke im Musée de l'Annonciade zu bewundern. Der Hafen, die Zitadelle aus dem frühen 17. Jh. und der Place des Lices laden zu einem charmanten Spaziergang durch die Altstadt ein.
Di., 10.08.2027	**Port-Vendres/Frankreich, 08.00 – 24.00 Uhr** Zwischen den sanften Weinbergen der Côte Vermeille und dem tiefblauen Wasser des Mittelmeers liegt Port-Vendres, ein Hafen voller Authentizität und maritimem Leben. Schon seit Jahrhunderten prägt die Seefahrt diesen Ort, der als einer der wenigen tiefen Naturhäfen an der französischen Mittelmeer-Küste gilt. An den Kais reihen sich Fischerboote und Segelyachten aneinander, während in den kleinen Lokalen fangfrischer Fisch und regionale Spezialitäten serviert werden. Ein Spaziergang führt an historischen Gebäuden und dem Leuchtturm am Cap Béar entlang hinauf zu Aussichtspunkten mit herrlichem Blick auf die Bucht. Port-Vendres vereint auf wunderbar harmonische Weise Ursprünglichkeit, Lebensfreude und mediterranes Flair.

Mi., 11.08.2027	**Entspannung auf See**
Do., 12.08.2027	**Mahon/Menorca/Balearen/Spanien, 07.00 – 18.00 Uhr** Weite Wald- und Weideflächen, sanfte Hügel und unberührte Badebuchten: Mahon, die Hauptstadt von Menorca, bezaubert mit seiner natürlichen Schönheit. Über dem tiefblauen Naturhafen – einem der größten der Welt – klettern die weißen Häuser die Hügel hinauf. In den Gassen der Altstadt duftet es nach Tapas, und aus kleinen Bars und über die Marktplätze tönt das Lachen der Menschen. Die Festung La Mola bewacht den Hafen wie eine stumme Zeugin der Vergangenheit. Die Küste lockt mit kristallklarem Wasser zum Schwimmen und Schnorcheln – zugleich begeistert sie bei den jahrtausendealten Höhlen der Cales Coves aber auch mit der faszinierenden prähistorischen Geschichte der Insel.
Fr., 13.08.2027	**Ibiza/Balearen/Spanien, Ankunft 13.30 Uhr** Ibiza, die drittgrößte Insel der Balearen, ist bekannt für seine Mischung aus ruhigen Buchten und lebhaften Partystränden. Die Inselhauptstadt Ibiza-Stadt vereint modernes Flair und historische Elemente: Gegründet von den Phöniziern im 7. Jh. v. Chr., prägen die mächtigen maurischen Wehrmauern von Dalt Vila bis heute das Stadtbild – 1999 wurde die Altstadt von der UNESCO zum Welterbe erklärt. Neben dem berühmten Nachtleben bietet Ibiza auch wunderschöne Landschaften wie das Naturschutzgebiet Ses Salines im Süden, das für seine salzliebenden Pflanzen und Vogelarten bekannt ist und ebenfalls zum UNESCO-Welterbe zählt.
Sa., 14.08.2027	**Ibiza, Abfahrt 05.00 Uhr**
Sa., 14.08.2027	**Palma de Mallorca/Mallorca/Balearen/Spanien, Ankunft 12.00 Uhr Übernachtung an Bord** Palma de Mallorca, die Hauptstadt der Balearen, bietet zahlreiche Highlights. Besichtigen Sie die majestätische Kathedrale La Seu und schlendern Sie durch die charmante Altstadt mit ihren engen Gassen und historischen Gebäuden. Besuchen Sie das Schloss Bellver mit seinem Panoramablick über die Stadt. Entspannen Sie an den wunderschönen Stränden wie Playa de Palma oder Cala Major. Unternehmen Sie einen Spaziergang entlang der Promenade Passeig des Born und entdecken Sie die lebhafte Einkaufsstraße Avenida Jaume III. Ein Geheimtipp ist der Besuch des Viertels Santa Catalina mit seinen trendigen Cafés, Bars und Restaurants, wo Sie die lokale Küche und das Nachtleben genießen können.
So., 15.08.2027	**Palma de Mallorca**

Im Preis inbegriffen

- Champagner am Anreisetag
- Minibar, täglich neu gefüllt
- Nespresso-Maschine
- 24-Stunden-Suitenservice
- Butlerservice in den Penthouse, Grand Penthouse und Owner Suiten.
- Gästeportal mit umfangreichem Unterhaltungs- und Informationsprogramm sowie persönlichem EUROPA 2 E-Mail-Postfach
- Täglich wechselndes Unterhaltungsprogramm mit Vorträgen, Konzerten, Workshops sowie einem anspruchsvollen Abendprogramm, zum Beispiel mit Live-Shows oder Lesungen
- Kostenloses Internet an Bord - Eine Stunde pro Gast und Tag. Weitere Informationen und Bedingungen finden Sie hier.
- Exklusive Gourmetrestaurants, alle ohne Aufpreis, mit flexiblen Tischzeiten und ohne feste Platzzuordnung
- Vollpension: Frühstück, Spätaufsteherfrühstück, Lunch und Dinner, Patisserie sowie Snacks
- Tee- und Kaffeespezialitäten
- Ausgewählte Softdrinks
- Umfassendes Spiel-, Sport- und Kreativprogramm für Kids ab 4 Jahren und für Teens
- Baby-Welcome-Paket für Eltern mit Babys bzw. Kleinkindern bis einschließlich 3 Jahre
- 1.000 Quadratmeter OCEAN SPA und Fitness-Bereich
- Umfangreiches Angebot an Sportkursen im Innenbereich oder unter freiem Himmel

- Vier Saunen und modernste Trainingsgeräte
- Kostenlos zum Ausleihen: Citybikes (vorbehaltlich behördlicher Genehmigung) und Schnorchelausrüstungen
- Zodiacfahrten (je nach Route und Wetterverhältnissen) sowie Anlandungen oder Rundfahrten in bordeigenen Zodiacs oder Tendern
- Hafen- und Flughafengebühren

Nicht im Preis inbegriffen

- Flugan- und Abreise, wenn Sonderflüge ab/bis Deutschland nicht inkludiert sind
- weitere Reiseversicherungen
- Visa- oder Passgebühren (falls erforderlich)
- persönliche Ausgaben (Einkäufe, optionale Ausflüge)
- sonstige im Programm nicht genannte Leistungen
- Anreisepaket Civitavecchia (Rom): 440 €
- Abreisepaket Mallorca: 450 €

Ihr Schiff

Ihr Schiff ist die "MS EUROPA 2". Ausführlich stellen wir Ihnen dieses Schiff auf unseren Schiffseiten vor. Ausführliche Informationen zu diesem Schiff.





