Ihre Ansprechpartnerin: Kristina Hillemann
+49 40 3179 2310

Reisetermin

17.05. - 27.05.2027

Reederei

Schiff

MS EUROPA

Reisecode

EUR2708

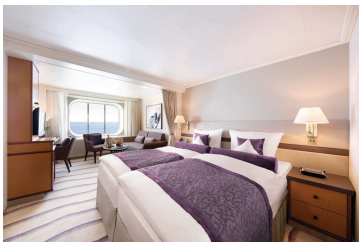

Platin

Suite, KAT: 1, ca. 27 m², Deck 5

Doppelbelegung	**€ 6.490** pro Person



Platin

Suite, KAT: 2, ca. 27 m², Deck 6

Doppelbelegung	**€ 6.790** pro Person

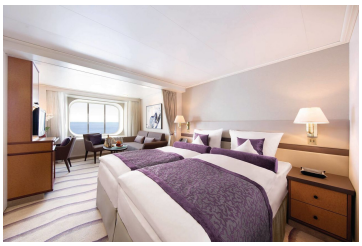

Platin

Suite, KAT: 3, ca. 27 m², Deck 7

Doppelbelegung	**€ 6.990** pro Person

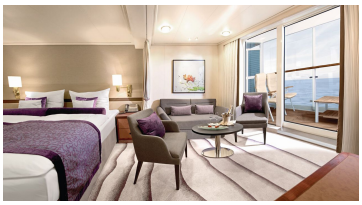

Veranda-Suite, KAT: 6, ca. 27 m², Deck 6, 7, 9

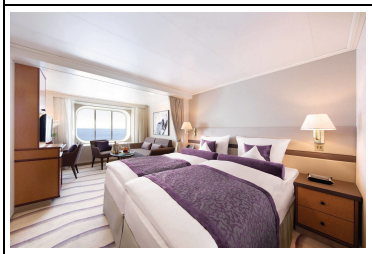

Silber Smart Kat. 1-6



Silber Garantie-Suite Kat. 1



Silber Garantie-Veranda Suite Kat. 6



Silber Garantie-Veranda Suite Kat. 4



Penthouse Deluxe Suite, KAT: 8, ca. 45 m² mit Veranda, Deck 10



Veranda-Suite, KAT: 5, ca. 27 m², Deck 5, 6



Penthouse Grand Suite, KAT: 9, ca. 85 m² mit Veranda, Deck 10

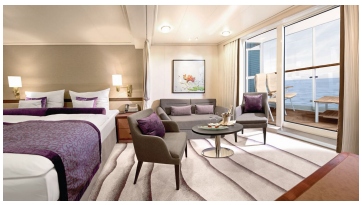

Silber Garantie-Veranda Suite Kat. 6-7



Silber Garantie-Veranda Suite Kat. 5

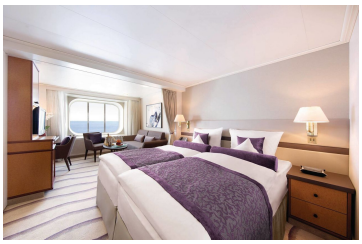

Silber Garantie-Suite Kat. 2



SPA Suite, KAT: 10, ca. 27 m², Deck 7



Veranda-Suite, KAT: 7, ca. 27 m², Deck 9

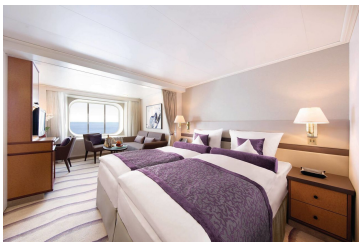

Silber Garantie-Suite Kat. 3



Silber Garantie-Veranda Suite Kat. 7



Silber Garantie-SPA Suite Kat. 10



Silber Garantie-Penthouse Deluxe Suite Kat. 8

	**Veranda-Suite, KAT: 4, ca. 27 m², Deck 5**
	**Silber Smart Kat. 4-7**
	**Silber Garantie-Suite Kat. 1-3**
	**Silber Garantie-Veranda Suite Kat. 4-5**



Mo., 17.05.2027	**Palma de Mallorca/Mallorca/Balearen/Spanien, Abfahrt 20.00 Uhr**
Di., 18.05.2027	**Mahon/Menorca/Balearen/Spanien, 08.00 – 18.00 Uhr** Weite Wald- und Weideflächen, sanfte Hügel und unberührte Badebuchten: Mahon, die Hauptstadt von Menorca, bezaubert mit seiner natürlichen Schönheit. Über dem tiefblauen Naturhafen – einem der größten der Welt – klettern die weißen Häuser die Hügel hinauf. In den Gassen der Altstadt duftet es nach Tapas, und aus kleinen Bars und über die Marktplätze tönt das Lachen der Menschen. Die Festung La Mola bewacht den Hafen wie eine stumme Zeugin der Vergangenheit. Die Küste lockt mit kristallklarem Wasser zum Schwimmen und Schnorcheln – zugleich begeistert sie bei den jahrtausendealten Höhlen der Cales Coves aber auch mit der faszinierenden prähistorischen Geschichte der Insel.
Mi., 19.05.2027	**Entspannung auf See**
Do., 20.05.2027	**Trapani/Sizilien/Italien, 08.00 – 18.00 Uhr** An der äußersten Westspitze Siziliens gelegen, erstreckt sich Trapani auf einer schmalen Landzunge zwischen dem Tyrrhenischen Meer und dem Mittelmeer. Sein historisches Zentrum, dessen Ursprünge bis in die arabische Zeit zurückreichen, verzaubert mit einer charmanten Mischung aus Renaissance, Barock und Klassizismus. Ein entspannter Spaziergang entlang der Uferpromenade und durch den alten Hafen erlaubt eindrucksvolle Einblicke in die maritime Vergangenheit der Stadt, die einst den Namen Drepanon, „Mondsichel“, trug – ein Verweis auf die charakteristische Form ihrer Küstenlinie.

	Lipari/Liparische Inseln/Italien, 08.00 – 18.00 Uhr
Fr., 21.05.2027	Ihre vulkanischen Ursprünge prägen die beeindruckende Landschaft der größten der Äolischen Inseln – Bims, Obsidian und imposante Vulkankegel bestimmen das Bild von Lipari. Der gleichnamige Hauptort besitzt zwei Häfen: Marina Lunga im Norden für große Fähren und Marina Corta im Süden, wo das quirlige Stadtleben pulsiert. Die Altstadt mit ihren historischen Bauwerken und kleinen Gassen ist ideal für einen gemütlichen Spaziergang. Ein besonderes Highlight ist der Aussichtspunkt Quattrocchi, der einen atemberaubenden Blick auf das Schauspiel der hochaktiven Vulkaninsel Vulcano und das tiefblaue Meer bietet.
	Capri/Italien, 08.00 – 23.00 Uhr
Sa., 22.05.2027	Seit Jahrhunderten zieht Capri die Reichen und Schönen an, ein Ort voller Geschichte und betörender Schönheit. Bereits im Jahr 26 n. Chr. machte Kaiser Tiberius das Eiland zu seinem Regierungssitz, und bis heute ist es ein beliebtes Urlaubsziel. Die Insel besteht aus den charmanten Gemeinden Capri und Anacapri, die sich ihren jeweils eigenen Charakter bewahrt haben. Im Zentrum von Anacapri führt eine Seilbahn hinauf zum 589 m hohen Monte Solaro, von wo aus sich ein atemberaubender Blick auf das azurblaue Meer, die geheimnisvollen Grotten und die zerklüfteten Felsen der Insel eröffnet. Capri verzaubert mit seiner Mischung aus Natur, Kultur und exklusiver Atmosphäre.
	Ponza/Pontinische Inseln/Italien, 07.00 – 19.00 Uhr
So., 23.05.2027	Türkisfarbene Grotten, steile Klippen und traumhafte Strände – Ponza, die größte der Pontinischen Inseln, zieht mit seiner landschaftlichen Schönheit alle Blicke auf sich. Der Sage nach sollen Odysseus und seine Gefährten hier gestrandet sein, und die Circe-Grotte lässt die antike Vergangenheit wieder aufleben. Der romantische Hauptort mit seinen pastellfarbenen Häusern und charmanten Bars verströmt eine entspannte Atmosphäre, die dazu einlädt, im Hafen das Kommen und Gehen der Yachten und Fischkutter zu beobachten. Ponza ist ein perfekter Ort, um den Zauber der italienischen Küstenlandschaft zu genießen.
Mo., 24.05.2027	**Entspannung auf See**
	Portoferraio/Elba/Italien, 07.00 – 23.00 Uhr
Di., 25.05.2027	Portoferraio auf der italienischen Insel Elba blickt auf eine lange Geschichte zurück, die bis in die Römerzeit reicht, als der Eisenerzabbau der Stadt Wohlstand brachte. Zwei der prächtigen römischen Villen können noch heute besichtigt werden. Einen großen Bekanntheitsgrad verdankt Portoferraio Napoleon Bonaparte, der die Hauptstadt Elbas 1814 zu seiner Winterresidenz machte. Doch nicht nur Geschichte beeindruckt hier: Die Insel im Toskanischen Archipel besticht auch durch tropische Strände, kristallklares Wasser und dramatische Küstenlandschaften, die Teil des Parco Nazionale dell'Arcipelago Toscano, des größten europäischen Meeresschutzgebiets, sind.
	Calvi/Korsika/Frankreich, 08.00 – 18.00 Uhr
Mi., 26.05.2027	Schon aus der Ferne sticht die eindrucksvolle Zitadelle hervor, das stolze Wahrzeichen, das über dem Golf von Calvi thront. Auf einem Felsvorsprung gelegen, hat die Festung über Jahrhunderte zahlreichen Angriffen getrotzt und bietet atemberaubende Ausblicke auf das Cinto-Massiv mit dem höchsten Berg Korsikas. Hinter den mächtigen Mauern entfaltet sich die charmante Altstadt mit ihren verwinkelten Gassen und historischen Gebäuden, die zum Erkunden einladen. Im 12. bis 15. Jh. von den Genuesern geprägt, blieb Calvi diesen während der korsischen Freiheitskämpfe treu, was der Leitspruch „Civitas Calvi semper fidelis" – „Die Stadt Calvi ist immer treu" – bezeugt. Die Mischung aus Geschichte, Natur und Kultur macht Calvi zu einem faszinierenden Reiseziel auf Korsika.
Do., 27.05.2027	**Nizza/Frankreich, Ankunft 06.00 Uhr**

Im Preis inbegriffen

- Shuttletransfer in ausgewählten Häfen
- Zum Ausleihen: Fahrräder (soweit von den örtlichen Behörden genehmigt), Schnorchelausrüstung, warme Parkas, Regen- und Sonnenschirme (bitte beachten Sie, dass es sich um ein limitiertes Kontingent handelt und die Leihartikel nicht vorab reserviert werden können)
- Hafeninformationen mit Stadtplan und Tipps für den Landgang
- Zodiacfahrten zu versteckten Stränden und Buchten (wetter- und routenabhängig)
- Champagner und Köstlichkeiten zur Begrüßung
- Minibar (alkoholfreie Erfrischungsgetränke und Bier) und frische Früchte, auf Wunsch täglich neu aufgefüllt
- 24-Stunden-Suitenservice, Butlerservice in den Penthouse Suiten
- Unterhaltungs- und Informationssystem (Gästeportal) mit einer vielfältigen Filmauswahl, Musik aus diversen Genres, Hörspielen sowie persönlichem EUROPA E-Mail-Postfach

- Digitaler Zeitungsservice: „Die Welt“ als verkürzte Bordausgabe
- Exklusive Serviceprivilegien in den SPA Suiten und Penthouse Suiten
- Täglich wechselndes Unterhaltungsprogramm mit sorgsam ausgewählten Gastkünstlern
- Hochkarätige Klassik, faszinierende Konzerte, Kabarettisten, Lesungen und Theaterstücke
- Aktivprogramme und Vortragsreihen, Talks, Vorträge und Workshops mit renommierten Lektoren und Experten
- Gut sortierte Bordbibliothek
- Kostenloses Internet an Bord - eine Stunde pro Gast und Tag, weitere Informationen und Bedingungen finden Sie hier Internet
- Fünf Restaurants ohne Aufpreis: EUROPA Restaurant, drei Spezialitätenrestaurants und ein Buffetrestaurant
- Vollpension: Frühstück, Spätaufsteherfrühstück, Lunch und Dinner, Patisserie sowie Snacks
- Kaffee- und Teespezialitäten
- Ausgewählte Softdrinks
- Hafen- und Flughafengebühren
- 15 m langer, beheizbarer Meerwasser-Pool, Whirlpool, Fitnessbereich mit Meerblick
- Vielfältiges Angebot an Fitnesskursen – im Innenbereich oder unter freiem Himmel
- SPA-Bereich mit Sauna, Dampfbad, Infrarotstühlen, Ruheraum und Tee-Lounge

Nicht im Preis inbegriffen

- Flugan- und Abreise, wenn Sonderflüge ab/bis Deutschland nicht inkludiert sind
- weitere Reiseversicherungen
- Visa- oder Passgebühren (falls erforderlich)
- persönliche Ausgaben (Einkäufe, optionale Ausflüge)
- sonstige im Programm nicht genannte Leistungen
- Anreisepaket Mallorca: 380 €
- Abreisepaket Nizza: 380 €

Ihr Schiff

Ihr Schiff ist die "MS EUROPA". Ausführlich stellen wir Ihnen dieses Schiff auf unseren Schiffseiten vor. Ausführliche Informationen zu diesem Schiff.





