Ihre Reiseauswahl vom 23.11.2026
Änderungen und Zwischenverkauf vorbehalten
Ihre Ansprechpartnerin: Kristina Hillemann
+49 40 3179 2310

Reisetermin

01.03. - 20.03.2028

Reederei

Schiff

MS EUROPA

Reisecode

EUR2805

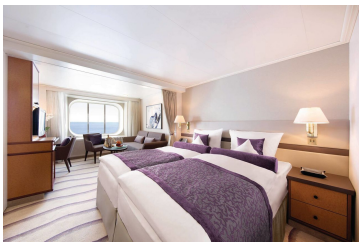

PlatinPlatin

Suite, KAT: 3, ca. 27 m², Deck 7

Doppelbelegung	**€ 11.270** pro Person
Einzelbelegung	**€ 16.058** pro Person



PlatinPlatin

Veranda-Suite, KAT: 4, ca. 27 m², Deck 5

Doppelbelegung	**€ 13.320** pro Person
Einzelbelegung	**€ 18.928** pro Person



PlatinPlatin

Veranda-Suite, KAT: 5, ca. 27 m², Deck 5, 6

Doppelbelegung	**€ 15.370** pro Person
Einzelbelegung	**€ 21.798** pro Person

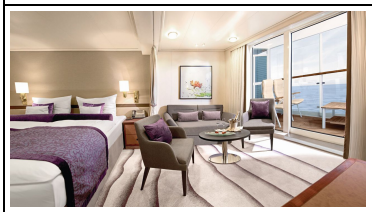

PlatinPlatin

Veranda-Suite, KAT: 6, ca. 27 m², Deck 6, 7, 9

Doppelbelegung	**€ 17.290** pro Person
Einzelbelegung	**€ 24.486** pro Person



PlatinPlatin

SPA Suite, KAT: 10, ca. 27 m², Deck 7

Doppelbelegung	**€ 18.670** pro Person
Einzelbelegung	**€ 38.040** pro Person

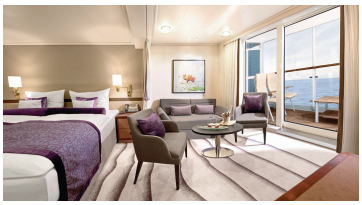

PlatinPlatin

Veranda-Suite, KAT: 7, ca. 27 m², Deck 9

Doppelbelegung	**€ 18.970** pro Person
Einzelbelegung	**€ 26.838** pro Person



PlatinPlatin

Penthouse Deluxe Suite, KAT: 8, ca. 45 m² mit Veranda, Deck 10

Doppelbelegung	**€ 29.740** pro Person
Einzelbelegung	**€ 60.180** pro Person



PlatinPlatin

Penthouse Grand Suite, KAT: 9, ca. 85 m² mit Veranda, Deck 10

Doppelbelegung	**€ 47.170** pro Person
Einzelbelegung	**€ 95.040** pro Person



Silber Garantie-Veranda Suite Kat. 4-5



Silber Garantie-Veranda Suite Kat. 6



Silber Garantie-Suite Kat. 1

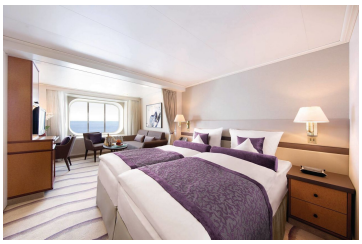	**Silber Garantie-Suite Kat. 2**
	**Silber Garantie-Suite Kat. 3**
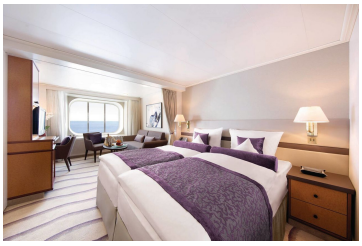	**Suite, KAT: 2, ca. 27 m², Deck 6**
	**Silber Garantie-Veranda Suite Kat. 7**
	**Silber Smart Kat. 4-7**
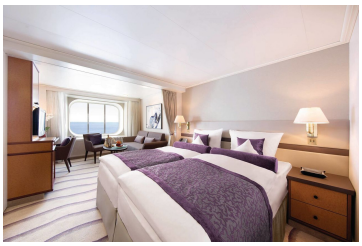	**Suite, KAT: 1, ca. 27 m², Deck 5**
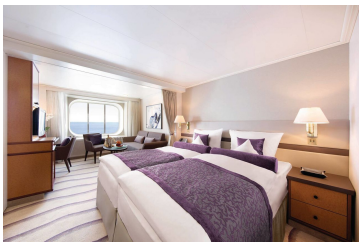	**Silber Garantie-Suite Kat. 1-3**



Silber Garantie-SPA Suite Kat. 10

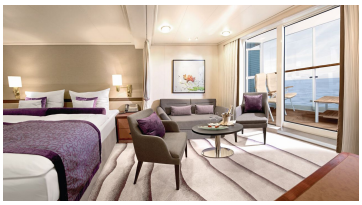

Silber Garantie-Veranda Suite Kat. 6-7



Silber Garantie-Penthouse Deluxe Suite Kat. 8



Silber Garantie-Veranda Suite Kat. 4



Silber Smart Kat. 1-6



Silber Garantie-Veranda Suite Kat. 5



Mi., 01.03.2028	**Hongkong/China, Abfahrt 22.00 Uhr**
Do., 02.03.2028	**Entspannung auf See**
Fr., 03.03.2028	**Xiamen/Fujian/China, 08.00 – 18.00 Uhr** Den Namen „Tor zum Haus“ verdankt Xiamen seiner jahrhundertealten Rolle als Zugangshafen zu Chinas Schätzen. Es beeindruckt durch den Gegensatz zwischen dem pulsierenden Stadtleben einer Metropole und dem charmanten Gulangyu: Die autofreie Insel bietet eine idyllische Szenerie aus grünen Parks, Badestränden und malerischen Gassen mit kolonialer Architektur. Der einstige Teehandelshafen aus dem 19. Jh. hat seine Bedeutung als internationale Drehscheibe bewahrt, während die gepflegten Stadtparks entlang der Küste Xiamen heute eine ruhige und entspannte Atmosphäre verleihen.
Sa., 04.03.2028	**Entspannung auf See**
So., 05.03.2028	**Shanghai/China, Ankunft 22.00 Uhr**

Mo., 06.03.2028	**Shanghai/China, Abfahrt 24.00 Uhr** Shanghai ist die bedeutendste Industriestadt der Volksrepublik China und eine der größten Metropolen der Welt. Es vereint modernste Technologie, ist ein globaler Finanzplatz und präsentiert eine atemberaubende futuristische Skyline. In den 1920er- und 1930er-Jahren erlebte die Stadt ein Goldenes Zeitalter, das sich in beeindruckenden Kolonialbauten und Art-déco-Gebäuden widerspiegelt. Heute bietet Shanghai ein einzigartiges Zusammenspiel von Luxus und Moderne mit exklusiven Hotels sowie den großen Einkaufsstraßen Nanjing Lu und Huaihai Lu, die zum Flanieren und Shoppen einladen. Genießen Sie das Flair bis in den Abend, dank langer Liegezeit.
Di., 07.03.2028 - Mi., 08.03.2028	**Entspannung auf See**
Do., 09.03.2028	**Tianjin (Peking)/China, Ankunft 07.00 Uhr** Tianjin, eine der wohlhabendsten und modernsten Metropolen Chinas, ist berühmt für seine vielfältige Kulturszene – und Ihr Ausgangspunkt für die Erkundung der Megacity Peking. Das kulturelle und politische Zentrum Chinas fasziniert mit einer Vielzahl an Sehenswürdigkeiten aus den verschiedenen Epochen der Kaiserzeit. So zeugen die Verbotene Stadt mit ihren zahllosen Palästen, der legendenumwobene Himmelstempel sowie der weitläufige Platz des Himmlischen Friedens von Pekings imperialer Vergangenheit. Das moderne Gesicht der Millionenmetropole begegnet Ihnen etwa im angesagten Kunstviertel 798, in architektonischen Meisterwerken wie dem CCTV-Tower oder entlang der luxuriösen Einkaufsboulevards. Dank eines Übernachtaufenthalts in Tianjin haben Sie viel Zeit für intensive Entdeckungen.
Fr., 10.03.2028	**Tianjin (Peking)/China, Abfahrt 24.00 Uhr**
Sa., 11.03.2028 - So., 12.03.2028	**Entspannung auf See**
Mo., 13.03.2028	**Busan/Südkorea, 08.00 – 20.00 Uhr** Busan stand lange im Schatten von Seoul, bevor es sich zum beliebten Ziel entwickelte. Heute begeistert Südkoreas zweitgrößte Stadt mit traumhaften Küstenabschnitten, geschäftigen Märkten und einem pulsierenden Lebensgefühl. Highlights sind der berühmte, 1,5 km lange Haeundae Beach und der Berg Geumjeongsan, von dessen Gipfel Godangbong sich ein atemberaubender Blick über Busan eröffnet. Faszinierende Ein- und Ausblicke erlaubt auch der berühmte Haedong-Yonggungsa-Tempel, der spektakulär an einem Felshang an der Küste thront. Kunstliebhaber werden im lebendigen Gamcheon Culture Village fündig, in dessen bunten Häusern lokale Künstler ihre Werke anbieten.
Di., 14.03.2028	**Fukuoka/Japan, 07.00 – 18.00 Uhr** Im lebendigen Fukuoka fühlt man den rasanten Puls der japanischen Zivilisation, deren Ursprünge bis 300 v. Chr. reichen. Besonders spürbar wird die authentische Atmosphäre an den rustikalen Yatai-Straßenständen, wo Einheimische Ramen schlürfen und Geschichten austauschen. Die Stadt lockt mit modernen Highlights wie dem riesigen Einkaufs- und Unterhaltungszentrum Canal City, durch das ein künstlicher Kanal fließt. Kulturhistorische Schätze wie die Tempelstadt Dazaifu zeugen von ihrer großen Vergangenheit im 7. Jh., als hier das politische und kulturelle Zentrum der Insel Kyushu lag. Ebenso weit zurück reicht die Geschichte der heißen Quellen der Futsukaichi Onsen, die Entspannungsuchende noch heute zu einem Bad einladen.
Mi., 15.03.2028	**Hiroshima/Japan, 08.00 – 18.00 Uhr** An bewegende Zeitgeschichte erinnert Hiroshima, denn hier stehen Ihre Erkundungen im Zeichen des Gedenkens. Der Weg in die traurige Vergangenheit von 1945 führt unter anderem zu dem von Stararchitekt Kenzo Tange gestalteten Friedenspark. Erleben Sie Hiroshima als einen eindrücklichen Ort der geschichtlichen Reflexion, aber auch als ein Symbol der Hoffnung und des Neuanfangs. In weit zurückliegende Epochen versetzt Sie die Burg Hiroshima, auch als Rijo bekannt. Sie ist ein perfektes Beispiel japanischer Architektur im typischen Pagodenstil und vermittelt in ihrem Museum die Geschichte der Samurai. Mit verschiedenen Miniaturlandschaften inszeniert der Shukkeien-Garten den japanischen Gartenbau als Kunstform: Teehäuser und Koikarpfenteich laden zum Innehalten ein – und schenken Ihnen innere Ruhe und Gelassenheit.
Do., 16.03.2028	**Uno Port (Tamano)/Japan, 08.00 – 22.00 Uhr** In malerischer Lage am Seto-Binnenmeer empfängt Sie Uno Port mit lebhaftem Hafenambiente und ausgeprägtem kreativen Flair. Genießen Sie bei einem Spaziergang den Blick über das weitläufige Gewässer mit Japans berühmten „Kunstinseln“ Naoshima, Teshima und Shodoshima und lassen Sie das Treiben entlang der Promenade auf sich wirken. Originelle Skulpturen finden sich hier genauso wie Boutiquen mit lokalem Design, während Restaurants mit regionalen Fischspezialitäten zum Genießen und Verweilen einladen. Dank der langen Liegezeit haben Sie bis in die Abendstunden Gelegenheit, sich von der maritimen Atmosphäre inspirieren zu lassen und die Sehenswürdigkeiten des Umlands zu erkunden.

	Kobe/Japan, Ankunft 08.00 Uhr
Fr., 17.03.2028	Kobe ist eine moderne, internationale Stadt, die viele einzigartige Attraktionen zu bieten hat. Dazu zählen die Siedlungen in Kitano, in denen einst Ausländer lebten, die lebendige Chinatown Nankinmachi und der Sake-Distrikt Nada. Das Rokko-Gebirge lockt Wanderer mit spektakulären Aussichten, während Arima Onsen für seine Thermalquellen bekannt ist. Eine Seilbahn führt zum Kräutergarten Kobe Nunobiki mit seiner Pflanzen- und Blumenpracht, und im Hafenbereich erwartet Besucher der Kobe Daibutsu, eine der drei größten Buddhastatuen Japans. Spannende Eindrücke sammeln Sie bis in die Abendstunden und am nächsten Tag – denn Ihr Schiff liegt zwei Tage hier.
Sa., 18.03.2028	**Kobe/Japan, Abfahrt 18.00 Uhr**
So., 19.03.2028	**Entspannung auf See**
Mo., 20.03.2028	**Yokohama/Japan, Ankunft 06.30 Uhr**

Im Preis inbegriffen

- Shuttletransfer in ausgewählten Häfen
- Zum Ausleihen: Fahrräder (soweit von den örtlichen Behörden genehmigt), Schnorchelausrüstung, warme Parkas, Regen- und Sonnenschirme (bitte beachten Sie, dass es sich um ein limitiertes Kontingent handelt und die Leihartikel nicht vorab reserviert werden können)
- Hafeninformationen mit Stadtplan und Tipps für den Landgang
- Zodiacfahrten zu versteckten Stränden und Buchten (wetter- und routenabhängig)
- Champagner und Köstlichkeiten zur Begrüßung
- Minibar (alkoholfreie Erfrischungsgetränke und Bier) und frische Früchte, auf Wunsch täglich neu aufgefüllt
- 24-Stunden-Suitenservice, Butlerservice in den Penthouse Suiten
- Unterhaltungs- und Informationssystem (Gästeportal) mit einer vielfältigen Filmauswahl, Musik aus diversen Genres, Hörspielen sowie persönlichem EUROPA E-Mail-Postfach
- Digitaler Zeitungsservice: „Die Welt“ als verkürzte Bordausgabe
- Exklusive Serviceprivilegien in den SPA Suiten und Penthouse Suiten
- Täglich wechselndes Unterhaltungsprogramm mit sorgsam ausgewählten Gastkünstlern
- Hochkarätige Klassik, faszinierende Konzerte, Kabarettisten, Lesungen und Theaterstücke
- Aktivprogramme und Vortragsreihen, Talks, Vorträge und Workshops mit renommierten Lektoren und Experten
- Gut sortierte Bordbibliothek
- Kostenloses Internet an Bord - eine Stunde pro Gast und Tag, weitere Informationen und Bedingungen finden Sie hier Internet
- Fünf Restaurants ohne Aufpreis: EUROPA Restaurant, drei Spezialitätenrestaurants und ein Buffetrestaurant
- Vollpension: Frühstück, Spätaufsteherfrühstück, Lunch und Dinner, Patisserie sowie Snacks
- Kaffee- und Teespezialitäten
- Ausgewählte Softdrinks
- Hafen- und Flughafengebühren
- 15 m langer, beheizbarer Meerwasser-Pool, Whirlpool, Fitnessbereich mit Meerblick
- Vielfältiges Angebot an Fitnesskursen – im Innenbereich oder unter freiem Himmel
- SPA-Bereich mit Sauna, Dampfbad, Infrarotstühlen, Ruheraum und Tee-Lounge

Nicht im Preis inbegriffen

- Flugan- und Abreise, wenn Sonderflüge ab/bis Deutschland nicht inkludiert sind
- weitere Reiseversicherungen
- Visa- oder Passgebühren (falls erforderlich)
- persönliche Ausgaben (Einkäufe, optionale Ausflüge)
- sonstige im Programm nicht genannte Leistungen
- Anreisepaket Hongkong: 1.000 €
- Abreisepaket Yokohama: 1.160 €

Ihr Schiff

Ihr Schiff ist die "MS EUROPA". Ausführlich stellen wir Ihnen dieses Schiff auf unseren Schiffseiten vor. Ausführliche Informationen zu diesem Schiff.



