Ihre Ansprechpartnerin: Kristina Hillemann
+49 40 3179 2310

Pazifik intensiv zwischen Tahiti und den Philippinen

Reisetermin

22.01. - 20.02.2027

Reederei

nicko cruises

Schiff

VASCO DA GAMA

Reisecode

PPM-VDG-22012027







2-Bett Innenkabine Kat. 03

Doppelbelegung	€ **4.349** pro Person
Einzelbelegung	€ **5.248** pro Person



Außenkabine mit Bullauge vorn Kat. 04

Doppelbelegung	€ **4.499** pro Person
Einzelbelegung	€ **5.398** pro Person



Außenkabine mit Fenster Kat. 05

Doppelbelegung	€ **4.599** pro Person
Einzelbelegung	€ **5.498** pro Person



Außenkabine mit Fenster vorn/achtern Kat. 08

Dreibettbelegung	€ **4.692** pro Person
Doppelbelegung	€ **4.999** pro Person

	Einzelbelegung	€ 5.898 pro Person



Außenkabine mit Fenster vorn/achtern Kat. 06

Doppelbelegung	€ 4.699 pro Person
Einzelbelegung	€ 5.598 pro Person



Außenkabine mit Fenster vorn/achtern Kat. 09

Dreibettbelegung	€ 4.781 pro Person
Doppelbelegung	€ 5.099 pro Person
Einzelbelegung	€ 5.998 pro Person



Außenkabine mit Fenster Kat. 07

Doppelbelegung	€ 4.899 pro Person
Einzelbelegung	€ 5.798 pro Person



Außenkabine mit Fenster & Verbindungstür (Familie) Kat. 10

Dreibettbelegung	€ 4.959 pro Person
Doppelbelegung	€ 5.299 pro Person
Einzelbelegung	€ 6.198 pro Person



Außenkabine mit Fenster Kat. 11

Doppelbelegung	€ 5.299 pro Person
Einzelbelegung	€ 6.198 pro Person



Außenkabine mit Fenster vorn Kat. 12

Doppelbelegung	€ **5.499** pro Person
Einzelbelegung	€ **6.398** pro Person



Suite mit Balkon Kat. 15

Dreibettbelegung	€ **12.159** pro Person
Doppelbelegung	€ **13.399** pro Person
Einzelbelegung	€ **17.398** pro Person

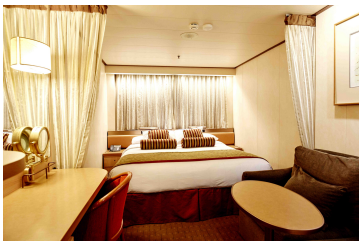

2-Bett Innenkabine vorn/achtern Kat. 02



Balkonkabine vorn/achtern Kat. 13



Balkonkabine Kat. 14



Penthouse Suite mit Balkon Kat. 16



Tag 1	Papeete (Tahiti) Einschiffung 15:00 Uhr bis 17:00 Uhr.
Tag 2	Papeete (Tahiti) Ablegezeit: 20:00
Tag 3	Huahine (Gesellschaftsinseln) Anlegezeit: 07:00 Ablegezeit: 18:00
Tag 4	Bora Bora (Gesellschaftsinseln) Anlegezeit: 07:00 Ablegezeit: 19:00
Tag 5	Tag 5 Freuen Sie sich auf eine abwechslungsreiche Auszeit auf See.
Tag 6	Tag 6 Freuen Sie sich auf eine abwechslungsreiche Auszeit auf See.
Tag 7	Tag 7 Freuen Sie sich auf eine abwechslungsreiche Auszeit auf See.

Tag 8	Tag 8 Heute passieren Sie die Datumsgrenze und überspringen damit einen Tag.
Tag 9	Apia (Samoa) Anlegezeit: 07:00 Ablegezeit: 16:00
Tag 10	Tag 10 Freuen Sie sich auf eine abwechslungsreiche Auszeit auf See.
Tag 11	Tag 11 Freuen Sie sich auf eine abwechslungsreiche Auszeit auf See.
Tag 12	Lautoka (Fidschi) Anlegezeit: 07:00 Ablegezeit: 16:00
Tag 13	Tag 13 Freuen Sie sich auf eine abwechslungsreiche Auszeit auf See.
Tag 14	Luganville (Vanuatu, Espiritu Santo) Anlegezeit: 09:00 Ablegezeit: 16:00
Tag 15	Tag 15 Freuen Sie sich auf eine abwechslungsreiche Auszeit auf See.
Tag 16	Honiara (Salomonen) Anlegezeit: 08:00 Ablegezeit: 17:00
Tag 17	Tag 17 Freuen Sie sich auf eine abwechslungsreiche Auszeit auf See.
Tag 18	Rabaul (Papua-Neuguinea) Anlegezeit: 08:30 Ablegezeit: 17:00
Tag 19	Tag 19 Freuen Sie sich auf eine abwechslungsreiche Auszeit auf See.
Tag 20	Tag 20 Freuen Sie sich auf eine abwechslungsreiche Auszeit auf See.
Tag 21	Tag 21 Freuen Sie sich auf eine abwechslungsreiche Auszeit auf See.
Tag 22	Tag 22 Freuen Sie sich auf eine abwechslungsreiche Auszeit auf See.

Tag 23	Bitung (Sulawesi, Indonesien) Anlegezeit: 09:00 Ablegezeit: 23:00
Tag 24	Tag 24 Freuen Sie sich auf eine abwechslungsreiche Auszeit auf See.
Tag 25	Tag 25 Freuen Sie sich auf eine abwechslungsreiche Auszeit auf See.
Tag 26	Tagbilaran (Bohol, Philippinen) Anlegezeit: 08:00
Tag 27	Tagbilaran (Bohol, Philippinen) Ablegezeit: 23:00
Tag 28	Tag 28 Freuen Sie sich auf eine abwechslungsreiche Auszeit auf See.
Tag 29	Tag 29 Freuen Sie sich auf eine abwechslungsreiche Auszeit auf See.
Tag 30	Manila (Philippinen) Anlegezeit: 07:00 Ausschiffung bis 09:00 Uhr.

Im Preis inbegriffen

- Kreuzfahrt in der gebuchten Kabinenkategorie auf VASCO DA GAMA
- nicko cruises Vollpension
- nicko cruises Kreuzfahrtleitung deutschsprachig
- Deutschsprachige örtliche Reiseleitung während der Ausflüge (dies kann nicht in allen Destinationen garantiert werden, in diesen Fällen englischsprachige Begleitung)
- Deutschsprachiger Service an Bord
- Erstklassiges Unterhaltungsprogramm mit bordeigenen Shows, Live-Musik und landeskundlichen Vorträgen an Bord
- Liebevolle, altersgerechte Kinderbetreuung und großer Kinderbereich
- Komfortables Whisper Audio-System bei einer Vielzahl von Ausflügen
- Nutzung des Fitnessbereichs, der Swimmingpools, der Außensportplätze und des Wellnessbereichs mit Sauna
- Persönliche Reiseunterlagen
- Kofferservice zwischen Anlegestelle und Kabine bei Ein- und Ausschiffung
- Alle Hafengebühren

Nicht im Preis inbegriffen

- Getränkepaket Classic auf Seereisen mit VASCO DA GAMA
- Getränkepaket Premium auf Seereisen mit VASCO DA GAMA
- Getränkepaket alkoholfrei für Kids & Teens auf Seereisen mit VASCO DA GAMA
- Getränkepaket alkoholfrei auf Seereisen mit VASCO DA GAMA
- Treibstoffzuschlag Ocean
- An- und Abreise
- Reiseversicherung
- Komplettschutz
- Reiserücktritt-Vollschutz
- Reise-Krankenschutz

Ihr Schiff

Ihr Schiff ist die "VASCO DA GAMA". Ausführlich stellen wir Ihnen dieses Schiff auf unseren Schiffseiten vor. Ausführliche Informationen zu diesem Schiff.





