Reisetermin

07.03. - 22.03.2028

Reederei

Schiff

MS EUROPA 2

Reisecode

EUX2805

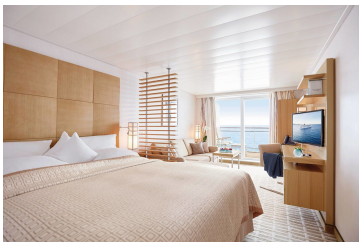

Platin

Verandasuite Kat. 1

Doppelbelegung — **€ 7.370** pro Person

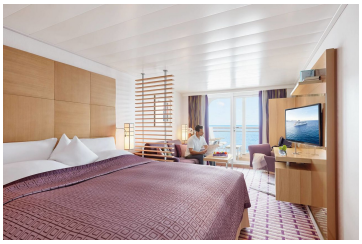

Platin

Ocean Suite, KAT: 1, 28 m²

Doppelbelegung — **€ 7.590** pro Person

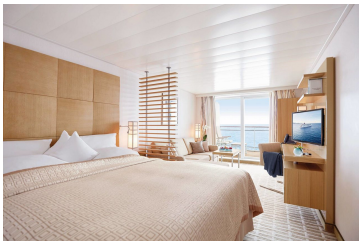

Platin

Veranda Suite, KAT: 2, 28 m²

Doppelbelegung — **€ 8.120** pro Person

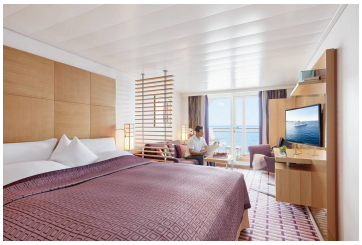

Platin

Ocean Suite, KAT: 2, 28 m²

Doppelbelegung — **€ 8.640** pro Person

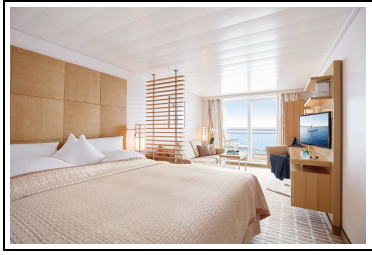

Platin

Veranda Suite, KAT: 3, 28 m²

Doppelbelegung — **€ 9.070** pro Person

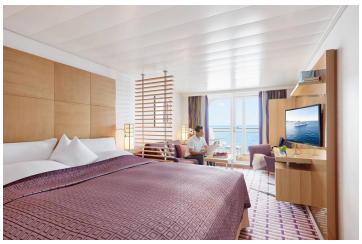

Platin

Ocean Suite, KAT: 3, 28 m²

Doppelbelegung	**€ 9.270** pro Person

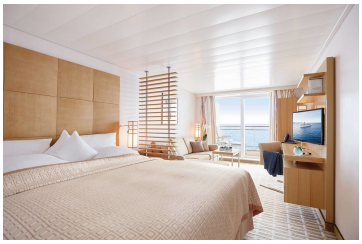

Platin

Veranda Suite, KAT: 4, 28 m²

Doppelbelegung	**€ 9.470** pro Person

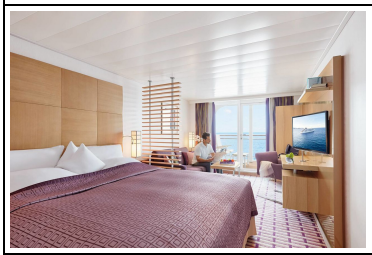

Platin

Ocean Suite, KAT: 4, 28 m²

Doppelbelegung	**€ 9.690** pro Person

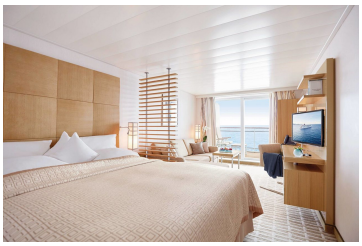

PlatinPlatin

Veranda Suite, KAT: 5, 28 m²

Doppelbelegung	**€ 10.840** pro Person
Einzelbelegung	**€ 22.380** pro Person



PlatinPlatin

Grand Ocean Suite, KAT: 6, 42 m²

Doppelbelegung	**€ 13.570** pro Person
Einzelbelegung	**€ 27.840** pro Person



PlatinPlatin

Grand Ocean Suite, KAT: 7, 42 m²

Doppelbelegung	**€ 14.420** pro Person
Einzelbelegung	**€ 29.540** pro Person

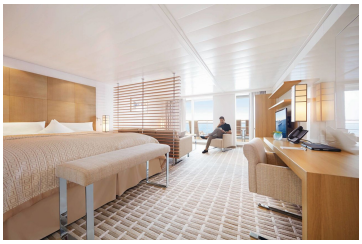

PlatinPlatin

Penthouse Suite, KAT: 8, 42 m²

Doppelbelegung	**€ 15.570** pro Person
Einzelbelegung	**€ 31.840** pro Person

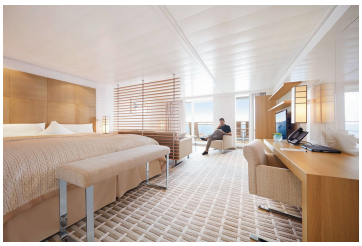

PlatinPlatin

Penthouse Suite, KAT: 9, 42 m²

Doppelbelegung	**€ 17.990** pro Person
Einzelbelegung	**€ 36.680** pro Person



Silber Garantie-Grand Ocean Suite Kat. 6



Grand Penthouse Suite, KAT: 10, 78 m²



Silber Smart Kat. 6-7

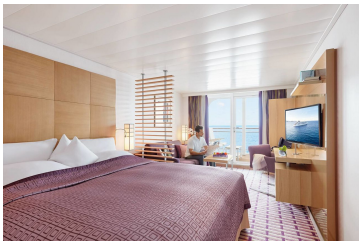

Silber Smart Kat. 3-4

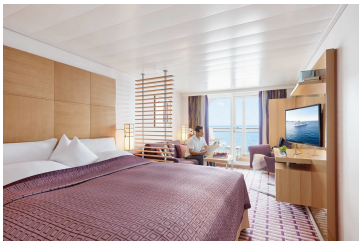

Silber Smart Kat. 1-4



Silber Garantie-Grand Ocean Suite Kat. 7

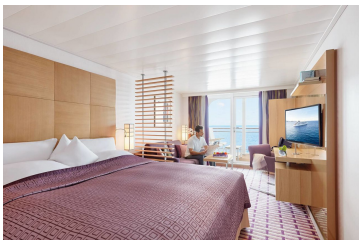

Silber Garantie-Ocean Suite Kat. 1

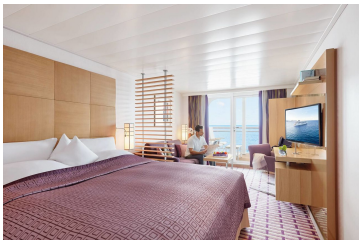

Silber Garantie Ocean Suite Kat. 3

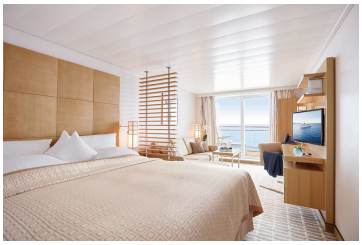

Silber-Garantie-Veranda Suite Kat. 3

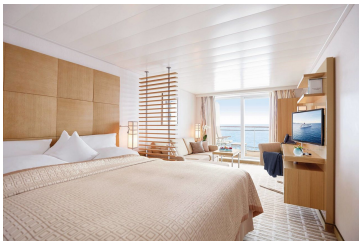

Silber Garantie-Veranda Suite Kat. 1

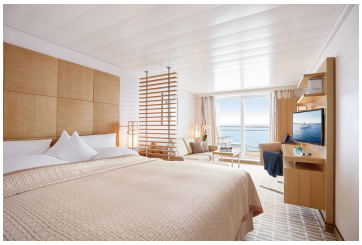

Silber Garantie-Veranda Suite Kat. 4

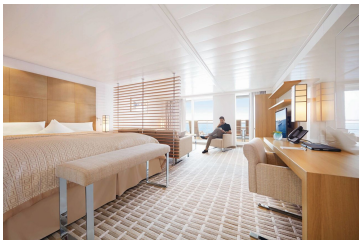

Silber Smart Kat. 6-8



Silber Garantie-Familien Appartement Kat. 12

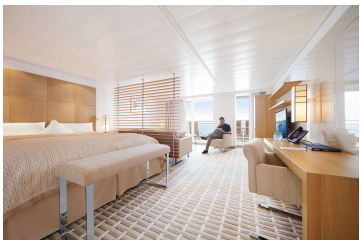

Silber Garantie-Penthouse Suite Kat. 8

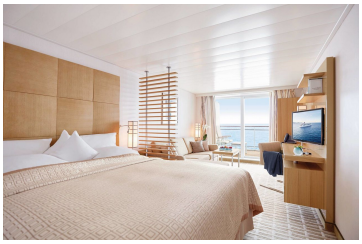

Silber Garantie-Veranda Suite Kat. 5



Owner Suite, KAT: 11, 99 m²

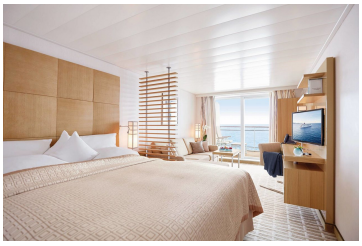

Silber Garantie-Veranda Suite Kat. 2

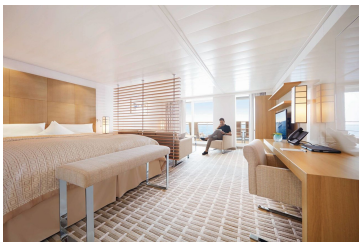

Penthouse Suite, KAT: 13, barrierefrei 42 m²



Familien Appartement Kat. 12

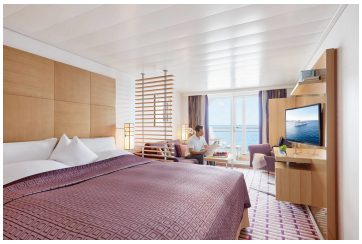

Silber Garantie-Ocean Suite Kat. 2

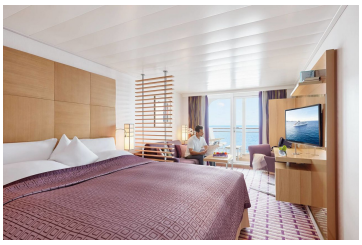	**Silber Garantie-Ocean-Suite Kat. 4**
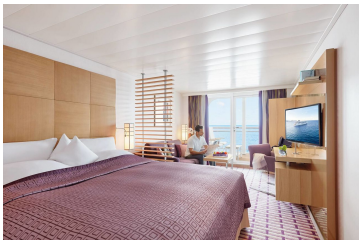	**Silber Smart Kat. 1-2**
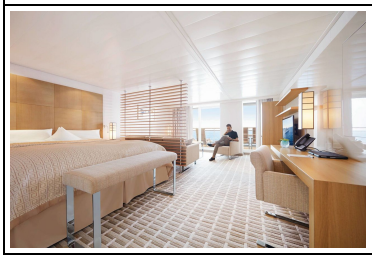	**Silber Garantie-Penthouse Suite Kat. 9**



Di., 07.03.2028	**Willemstad/Curaçao/Niederlande, Abfahrt 24.00 Uhr**
Mi., 08.03.2028	**Oranjestad/Aruba/Niederlande, 07.00 – 19.00 Uhr** Arubas Ruf als Paradies eilt der Insel weit voraus. Im Südwesten schimmern endlose weiße Strände, an die sanft das türkisfarbene Meer brandet. Im Nordosten hingegen prägen raue Felsenküsten und karge Kakteenlandschaften das wildromantische Bild. Inmitten malerischer Kulisse liegt auch Oranjestad, die quirlige Hauptstadt, deren bonbonfarbene Häuser im niederländischen Kolonialstil in der Sonne strahlen. Beim Bummel durch elegante Einkaufsstraßen können Sie sich vom karibischen Flair betören lassen. Wer ein originelles Fotomotiv sucht, wird am Stadhuis fündig: Das leuchtend grün-weiße Rathaus ist ein echtes Schmuckstück. Sie wünschen sich eine Auszeit am Strand? Dann liegen die palmengesäumten Strände Druif Beach und Manchebo Beach nicht weit entfernt.
Do., 09.03.2028	**Entspannung auf See**
Fr., 10.03.2028	**St. George's/Grenada, 08.00 – 19.00 Uhr** An der südwestlichen Küste Grenadas liegt St. George's, eine der schönsten Hafenstädte der Karibik. Der natürliche Hafen Carenage und die farbenfrohen Kolonialhäuser prägen das Bild der grenadischen Hauptstadt. Die hübschen Gassen und historischen Gebäude der Altstadt laden zum Verweilen ein, während rund um den Hafen und entlang der Melville Street und der Lagoon Road kleine Restaurants und Geschäfte das touristische Herz bilden. Ein Spaziergang auf den Hügel oberhalb der Stadt zum einstigen französischen Fort Frederick eröffnet einen herrlichen Panoramablick über die gesamte Bucht.
Sa., 11.03.2028	**Marigot Bay/St. Lucia/Westindische Inseln/St. Lucia, 07.00 –17.00 Uhr** Von weißen Sandstränden und grünen Hügeln umgeben, ist die Marigot Bay eine der idyllischsten Buchten der Karibik: Sie lädt zum Schwimmen, Schnorcheln und Entspannen ein und ist ein beliebter Ankerplatz für Segler. Charmante Restaurants säumen das Ufer und bieten eine Auswahl an lokaler und internationaler Küche. Ihre friedliche Atmosphäre macht die Marigot Bay zum perfekten Rückzugsort, um die Schönheit der Natur und das karibische Lebensgefühl zu genießen.
So., 12.03.2028 - Do., 16.03.2028	**Entspannung auf See**
Fr., 17.03.2028	**Mindelo/Sao Vicente/Kapverden, Ankunft 12.30 Uhr** Auf Sao Vicente tauchen Sie in der Kulturhauptstadt Mindelo in das kapverdische Leben ein. Der afrikanische Einfluss ist hier unverkennbar: Exotische Düfte umwehen die Nase, Musik liegt in der Luft und Marktfrauen präsentieren lautstark ihre Waren. Die windumspielten Strände der Insel, die Kitesurfer und Sonnenanbeter gleichermaßen anziehen, kontrastieren mit der trockenen, mondähnlichen Landschaft. Lassen Sie sich bis in die Abendstunden von der Stimmung tragen, denn Ihr Schiff bleibt über Nacht.
Sa., 18.03.2028	**Mindelo/Sao Vicente/Kapverden, Abfahrt 06.00 Uhr**
Sa., 18.03.2028	**Porto Novo/Santo Antao/Kapverden, 07.00 – 18.00 Uhr** Als wahres Wanderparadies präsentiert sich Ihnen Santo Antao, die Insel der Berge, der Winde und des Wassers. Hier offenbart sich eine Welt aus dramatischen Gebirgen, tiefen Tälern und üppiger Vegetation – und die unter Naturschutz stehenden Drachenbäume säumen Ihren Weg. Warum die Insel als die vielseitigste der Kapverden gilt, zeigt sich Ihnen unter anderem im fruchtbaren Paul-Tal, einem Eldorado für Naturfreunde.
So., 19.03.2028 - Mo., 20.03.2028	**Entspannung auf See**
Di., 21.03.2028	**Santa Cruz de la Palma/La Palma/Kanaren/Spanien, 08.00 – 18.00 Uhr** Zwischen grünen Berghängen und dunklen Stränden erstreckt sich Santa Cruz de la Palma, die Hauptstadt der „Isla Bonita". Die bunten Häuserfassaden und die kolonialen Stadtpaläste entlang der Calle Real und der Calle de San Sebastian versprühen traditionellen kanarischen Charme. In den schmalen Gassen laden kleine Tapas-Bars und Cafés zum Verweilen ein, während das Kopfsteinpflaster und barocke Stadtpaläste den Glanz vergangener Jahrhunderte aufleben lassen. Santa Cruz ist das Herz der Insel – charmant, kulturreich und voller kanarischer Seele.
Mi., 22.03.2028	**Santa Cruz de Tenerife/Teneriffa/Kanaren/Spanien, Ankunft 06.00 Uhr**

Im Preis inbegriffen

- Champagner am Anreisetag
- Minibar, täglich neu gefüllt
- Nespresso-Maschine
- 24-Stunden-Suitenservice
- Butlerservice in den Penthouse, Grand Penthouse und Owner Suiten.
- Gästeportal mit umfangreichem Unterhaltungs- und Informationsprogramm sowie persönlichem EUROPA 2 E-Mail-Postfach
- Täglich wechselndes Unterhaltungsprogramm mit Vorträgen, Konzerten, Workshops sowie einem anspruchsvollen Abendprogramm, zum Beispiel mit Live-Shows oder Lesungen
- Kostenloses Internet an Bord - Eine Stunde pro Gast und Tag. Weitere Informationen und Bedingungen finden Sie hier.
- Exklusive Gourmetrestaurants, alle ohne Aufpreis, mit flexiblen Tischzeiten und ohne feste Platzzuordnung
- Vollpension: Frühstück, Spätaufsteherfrühstück, Lunch und Dinner, Patisserie sowie Snacks
- Tee- und Kaffeespezialitäten
- Ausgewählte Softdrinks
- Umfassendes Spiel-, Sport- und Kreativprogramm für Kids ab 4 Jahren und für Teens
- Baby-Welcome-Paket für Eltern mit Babys bzw. Kleinkindern bis einschließlich 3 Jahre
- 1.000 Quadratmeter OCEAN SPA und Fitness-Bereich
- Umfangreiches Angebot an Sportkursen im Innenbereich oder unter freiem Himmel
- Vier Saunen und modernste Trainingsgeräte
- Kostenlos zum Ausleihen: Citybikes (vorbehaltlich behördlicher Genehmigung) und Schnorchelausrüstungen
- Zodiacfahrten (je nach Route und Wetterverhältnissen) sowie Anlandungen oder Rundfahrten in bordeigenen Zodiacs oder Tendern
- Hafen- und Flughafengebühren

Nicht im Preis inbegriffen

- Flugan- und Abreise, wenn Sonderflüge ab/bis Deutschland nicht inkludiert sind
- weitere Reiseversicherungen
- Visa- oder Passgebühren (falls erforderlich)
- persönliche Ausgaben (Einkäufe, optionale Ausflüge)
- sonstige im Programm nicht genannte Leistungen
- Anreisepaket Cuacao: 990 €
- Abreisepaket Teneriffa: 470 €

Ihr Schiff

Ihr Schiff ist die "MS EUROPA 2". Ausführlich stellen wir Ihnen dieses Schiff auf unseren Schiffseiten vor. Ausführliche Informationen zu diesem Schiff.





