Reisetermin

19.09. - 30.09.2028

Reederei

Schiff

MS EUROPA 2

Reisecode

EUX2822

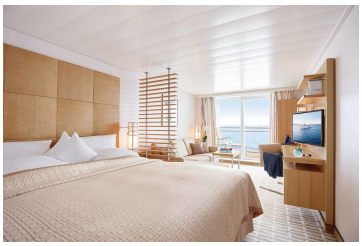

Platin

**Verandasuite Kat. 1**

| | |
|---|---|
| Doppelbelegung | **€ 7.390** pro Person |

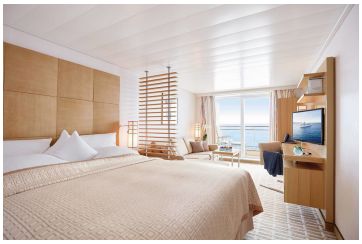

Platin

**Veranda Suite, KAT: 2, 28 m²**

| | |
|---|---|
| Doppelbelegung | **€ 8.090** pro Person |

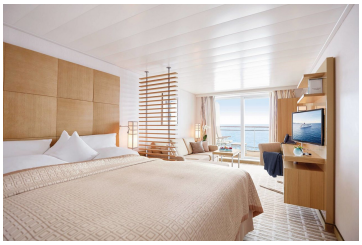

Platin

**Veranda Suite, KAT: 3, 28 m²**

| | |
|---|---|
| Doppelbelegung | **€ 8.990** pro Person |

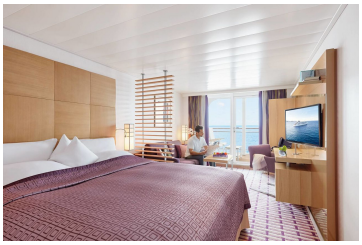

Platin

**Ocean Suite, KAT: 3, 28 m²**

| | |
|---|---|
| Doppelbelegung | **€ 9.220** pro Person |

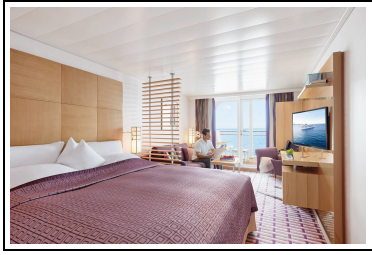

Platin

**Ocean Suite, KAT: 4, 28 m²**

| | |
|---|---|
| Doppelbelegung | **€ 9.620** pro Person |

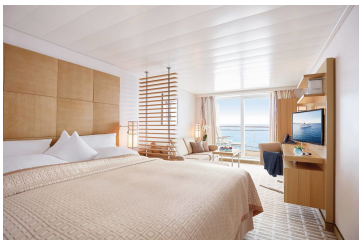

PlatinPlatin

**Veranda Suite, KAT: 5, 28 m²**

| | |
|---|---|
| Doppelbelegung | **€ 10.720** pro Person |
| Einzelbelegung | **€ 21.840** pro Person |



PlatinPlatin

**Grand Ocean Suite, KAT: 6, 42 m²**

| | |
|---|---|
| Doppelbelegung | **€ 13.370** pro Person |
| Einzelbelegung | **€ 27.140** pro Person |



PlatinPlatin

**Grand Ocean Suite, KAT: 7, 42 m²**

| | |
|---|---|
| Doppelbelegung | **€ 14.170** pro Person |
| Einzelbelegung | **€ 28.740** pro Person |

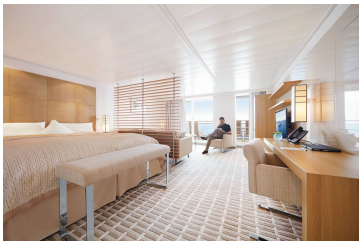

PlatinPlatin

**Penthouse Suite, KAT: 8, 42 m²**

| | |
|---|---|
| Doppelbelegung | **€ 15.270** pro Person |
| Einzelbelegung | **€ 30.940** pro Person |

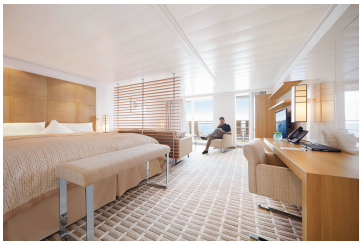

PlatinPlatin

**Penthouse Suite, KAT: 9, 42 m²**

| | |
|---|---|
| Doppelbelegung | **€ 17.620** pro Person |
| Einzelbelegung | **€ 35.640** pro Person |



PlatinPlatin

**Owner Suite, KAT: 11, 99 m²**

| | |
|---|---|
| Doppelbelegung | **€ 32.170** pro Person |
| Einzelbelegung | **€ 64.740** pro Person |

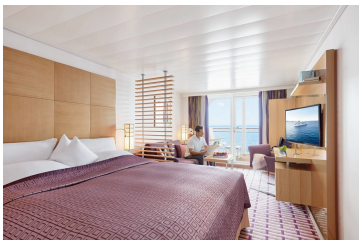

**Ocean Suite, KAT: 2, 28 m²**

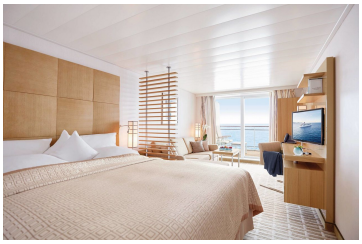

**Silber-Garantie-Veranda Suite Kat. 3**

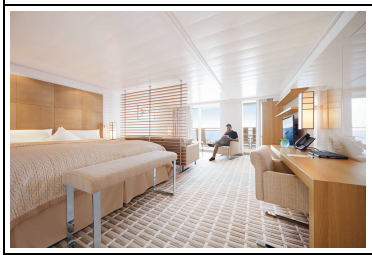

**Penthouse Suite, KAT: 13, barrierefrei 42 m²**



**Silber Garantie-Familien Appartement Kat. 12**

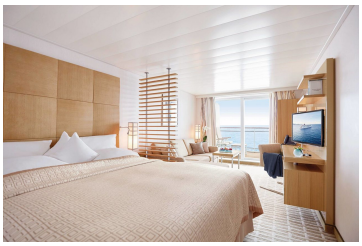

**Silber Garantie-Veranda Suite Kat. 4**

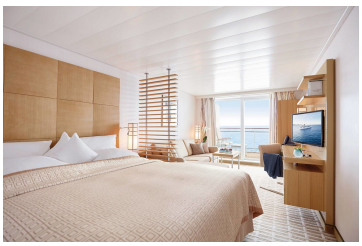

**Silber Garantie-Veranda Suite Kat. 1**

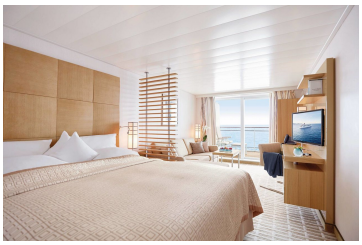

**Silber Garantie-Veranda Suite Kat. 5**

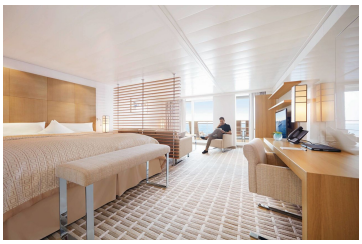

**Silber Garantie-Penthouse Suite Kat. 9**

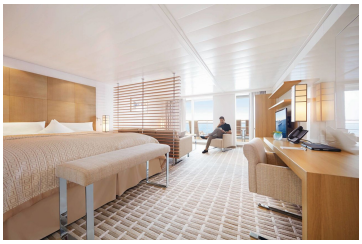

**Silber Smart Kat. 6-8**



**Familien Appartement Kat. 12**

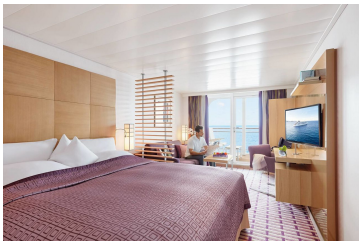

**Silber Garantie-Ocean Suite Kat. 2**

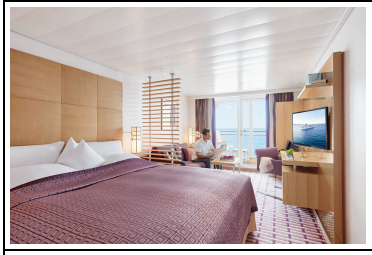

**Silber Smart Kat. 3-4**

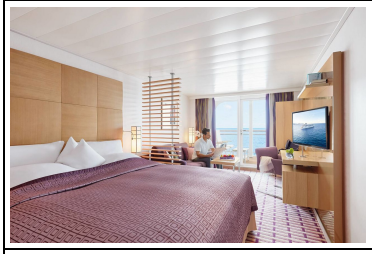

**Silber Smart Kat. 1-4**

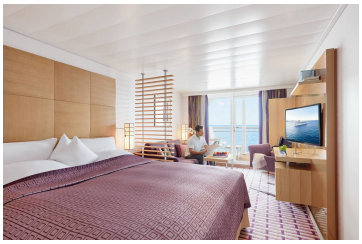

**Silber Smart Kat. 1-2**



**Grand Penthouse Suite, KAT: 10, 78 m²**

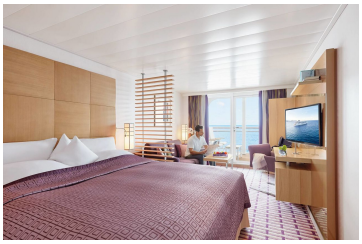

**Silber Garantie-Ocean Suite Kat. 1**

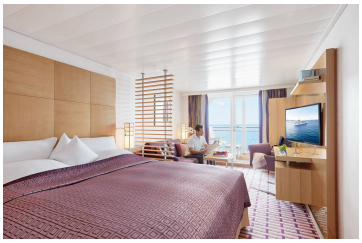

**Silber Garantie-Ocean-Suite Kat. 4**

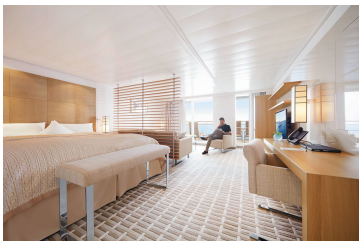

**Silber Garantie-Penthouse Suite Kat. 8**



**Silber Garantie-Grand Ocean Suite Kat. 6**

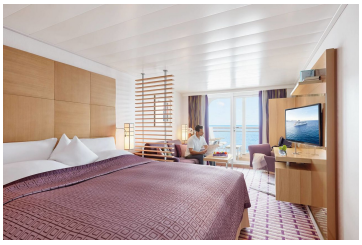

**Ocean Suite, KAT: 1, 28 m²**



**Silber Garantie-Grand Ocean Suite Kat. 7**

| | |
|---|---|
|  | **Silber Smart Kat. 6-7** |
| | |
| 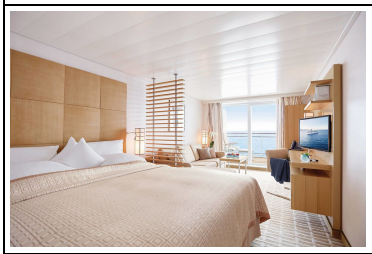 | **Veranda Suite, KAT: 4, 28 m²** |
| 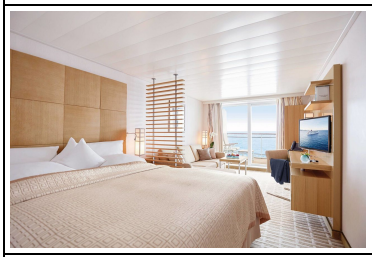 | **Silber Garantie-Veranda Suite Kat. 2** |
| 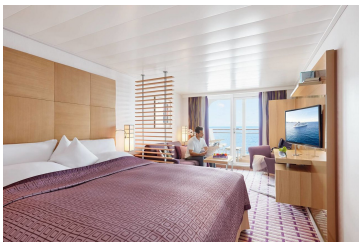 | **Silber Garantie Ocean Suite Kat. 3** |




| | |
|---|---|
| Di., 19.09.2028 | **Civitavecchia (Rom)/Italien, Abfahrt 22.00 Uhr** |
| Mi., 20.09.2028 | **Entspannung auf See** |
| Do., 21.09.2028 | **Cagliari/Sardinien/Italien, 07.00 – 17.00 Uhr**<br><br>Bunte Fassaden empfangen Sie im Hafen von Cagliari, in dessen glitzernder Bucht Segelboote sanft auf dem Wasser schaukeln. Hoch auf einem Hügel thront die Altstadt Castello und lädt dazu ein, durch enge Gassen zu schlendern, die Kathedrale Santa Maria zu besuchen oder auf der Bastione di Saint Remy den Ausblick über Stadt und Meer zu genießen. Rund um Cagliari entfaltet Sardinien seine Vielfalt: endlose Sandstrände, versteckte Buchten, zerklüftete Felsen und eine üppige Natur, die Hügel und Täler durchzieht. Wanderungen entlang der Küste oder in den nahe gelegenen Feuchtgebieten führen zu Flamingos, Reihern und anderen heimischen Vögeln. |
| Fr., 22.09.2028 | **Alghero/Sardinien/Italien, 08.00 – 19.00 Uhr**<br><br>Alghero ist in der Tat anders als der Rest Sardiniens – eine Art Insel auf der Insel. Folgen Sie Ihrer Entdeckerlust am Fuße der mächtigen Stadtmauern zu charmanten Plätzen, an denen bunte Häuser und historische Bauwerke eine unverwechselbare Atmosphäre schaffen. Rund 400 Jahre katalanische Herrschaft prägten Sprache, Architektur und Kultur: Die katalanische Gotik findet sich in vielen Bauwerken der Stadt wieder, wie etwa der Kirche San Francesco im Herzen der Altstadt. Auch die umliegende Natur verspricht Abwechslung. Nur wenige Kilometer entfernt locken die Neptungrotte und die prähistorischen Domus de Janas von Anghelu Ruju, während stadteigene Strände und Weinhänge zu Ausflügen einladen. Nehmen Sie sich Zeit für Ihre Eindrücke – dank der langen Liegezeit. |

| | |
|---|---|
| | **St.-Florent/Korsika/Frankreich, 08.00 – 19.00 Uhr** |
| Sa., 23.09.2028 | Mit venezianischem Flair und korsischem Charme entfaltet sich St.-Florent als ein idyllisches Städtchen an der Nordküste Korsikas: Zwischen der beeindruckenden Zitadelle und dem smaragdgrünen Golf von St.-Florent gelegen, strahlt es eine besondere Ruhe und Gelassenheit aus. Die bunten Häuser am alten Hafen, umgeben von der Stadtmauer, laden zu entspannten Spaziergängen ein, bei denen in kleinen Restaurants regionale Spezialitäten genossen werden können. Rund um St.-Florent locken feine Sandstrände und die wilde Landschaft des Cap Corse – ein Paradies für Outdoor-Aktivitäten wie Wandern und Wassersport, das die natürliche Schönheit Korsikas eindrucksvoll in Szene setzt. |
| | **Portoferraio/Elba/Italien, 08.00 – 19.00 Uhr** |
| So., 24.09.2028 | Portoferraio auf der italienischen Insel Elba blickt auf eine lange Geschichte zurück, die bis in die Römerzeit reicht, als der Eisenerzabbau der Stadt Wohlstand brachte. Zwei der prächtigen römischen Villen können noch heute besichtigt werden. Einen großen Bekanntheitsgrad verdankt Portoferraio Napoleon Bonaparte, der die Hauptstadt Elbas 1814 zu seiner Winterresidenz machte. Doch nicht nur Geschichte beeindruckt hier: Die Insel im Toskanischen Archipel besticht auch durch tropische Strände, kristallklares Wasser und dramatische Küstenlandschaften, die Teil des Parco Nazionale dell'Arcipelago Toscano, des größten europäischen Meeresschutzgebiets, sind. |
| | **Portofino/Italien, 08.00 – 19.00 Uhr** |
| Mo., 25.09.2028 | Bunte Häuser am Naturhafen, umgeben von Pinien-, Oliven- und Zypressenhainen – das malerische Fischerdorf Portofino bietet eine der legendärsten Postkartenansichten der ligurischen Küste. Die romanische Kirche San Giorgio und das Castello Brown, das über dem Ort thront, sind besonders sehenswert. Obwohl Portofino seit den 1950er-Jahren ein beliebter Treffpunkt des Jetsets ist, hat es sich seine einzigartige Atmosphäre bewahrt: Luxuriöse Yachten, edle Boutiquen und erstklassige Hotels fügen sich harmonisch in das Gesamtbild dieses charmanten Dorfes ein. |
| | **Cannes/Frankreich, 08.00 – 18.00 Uhr** |
| Di., 26.09.2028 | Das elegante Cannes an der Côte d'Azur verführt mit seinem mondänen Flair. An der berühmten, von Palmen gesäumten Promenade de la Croisette reihen sich Luxushotels und Designerboutiquen aneinander, während am feinsandigen Strand das azurblaue Meer glitzert. In der Altstadt Le Suquet erwarten Sie enge Gassen, charmante Plätze und herrliche Ausblicke über die Bucht. Der Hafen mit seinen Yachten zeigt die glanzvolle Seite der Stadt, die nicht nur während der Filmfestspiele strahlt. Entlang der Promenade spielt sich das Leben bis in die Abendstunden ab, wenn Cafés, Bars und Restaurants ihre Türen weit geöffnet halten. Tauchen Sie ein in das bunte Treiben und genießen Sie das Savoir-vivre des Moments. |
| | **St.-Tropez/Frankreich, Ankunft 20.30 Uhr** |
| Di., 26.09.2028 | Wenn Sie am Abend in St.-Tropez ankommen, erwartet Sie eine glanzvolle Kulisse aus beleuchteten Yachten, funkelnden Fassaden und lebendigen Gassen. Nutzen Sie die Gelegenheit, in das einzigartige Nachtleben der Stadt einzutauchen, denn Ihr Schiff bleibt bis zum nächsten Tag. |
| | **St.-Tropez/Frankreich, Abfahrt 19.00 Uhr** |
| Mi., 27.09.2028 | St.-Tropez verzaubert mit seinem Flair aus malerischen Gassen, bunten Häusern und dem luxuriösen Lebensstil der Côte d'Azur. Die Stadt, einst ein beschauliches Fischerdorf, wurde in den 1960er-Jahren durch Brigitte Bardot und den internationalen Jetset bekannt. Künstler wie Paul Signac und Henri Matisse fanden hier bereits Ende des 19. Jh. Inspiration – heute sind ihre Werke im Musée de l'Annonciade zu bewundern. Der Hafen, die Zitadelle aus dem frühen 17. Jh. und der Place des Lices laden zu einem charmanten Spaziergang durch die Altstadt ein. |
| | **Sète/Frankreich, 09.00 – 20.00 Uhr** |
| Do., 28.09.2028 | Das charmante Sète wird wegen seiner zahlreichen Kanäle, die sich malerisch durch das Stadtbild ziehen, oft als „Venedig des Languedoc" bezeichnet. Im idyllischen Hafen liegen Fischerboote und Segelyachten Seite an Seite und in den kleinen Hafenrestaurants können Sie fangfrischen Fisch und die berühmte Tintenfischspezialität Tielle Sétoise probieren. Einen Aufstieg lohnt auch der Mont Saint-Clair: Von seiner Plattform aus genießen Sie einen grandiosen Panoramablick über die Dächer der Stadt, das Meer und die Lagunenlandschaft. Nehmen Sie sich Zeit für Ihre Eindrücke von Sète – dank der langen Liegezeit. |
| Fr., 29.09.2028 | **Entspannung auf See** |
| Sa., 30.09.2028 | **Palma de Mallorca/Mallorca/Balearen/Spanien, Ankunft 05.00 Uhr** |

## Im Preis inbegriffen

- Champagner am Anreisetag

- Minibar, täglich neu gefüllt
- Nespresso-Maschine
- 24-Stunden-Suitenservice
- Butlerservice in den Penthouse, Grand Penthouse und Owner Suiten.
- Gästeportal mit umfangreichem Unterhaltungs- und Informationsprogramm sowie persönlichem EUROPA 2 E-Mail-Postfach
- Täglich wechselndes Unterhaltungsprogramm mit Vorträgen, Konzerten, Workshops sowie einem anspruchsvollen Abendprogramm, zum Beispiel mit Live-Shows oder Lesungen
- Kostenloses Internet an Bord - Eine Stunde pro Gast und Tag. Weitere Informationen und Bedingungen finden Sie hier.
- Exklusive Gourmetrestaurants, alle ohne Aufpreis, mit flexiblen Tischzeiten und ohne feste Platzzuordnung
- Vollpension: Frühstück, Spätaufsteherfrühstück, Lunch und Dinner, Patisserie sowie Snacks
- Tee- und Kaffeespezialitäten
- Ausgewählte Softdrinks
- Umfassendes Spiel-, Sport- und Kreativprogramm für Kids ab 4 Jahren und für Teens
- Baby-Welcome-Paket für Eltern mit Babys bzw. Kleinkindern bis einschließlich 3 Jahre
- 1.000 Quadratmeter OCEAN SPA und Fitness-Bereich
- Umfangreiches Angebot an Sportkursen im Innenbereich oder unter freiem Himmel
- Vier Saunen und modernste Trainingsgeräte
- Kostenlos zum Ausleihen: Citybikes (vorbehaltlich behördlicher Genehmigung) und Schnorchelausrüstungen
- Zodiacfahrten (je nach Route und Wetterverhältnissen) sowie Anlandungen oder Rundfahrten in bordeigenen Zodiacs oder Tendern
- Hafen- und Flughafengebühren

## Nicht im Preis inbegriffen

- Flugan- und Abreise, wenn Sonderflüge ab/bis Deutschland nicht inkludiert sind
- weitere Reiseversicherungen
- Visa- oder Passgebühren (falls erforderlich)
- persönliche Ausgaben (Einkäufe, optionale Ausflüge)
- sonstige im Programm nicht genannte Leistungen
- Anreisepaket Civitavecchia: 450 €
- Abreisepaket Mallorca: 420 €

# Ihr Schiff

Ihr Schiff ist die "MS EUROPA 2". Ausführlich stellen wir Ihnen dieses Schiff auf unseren Schiffseiten vor. Ausführliche Informationen zu diesem Schiff.





