Südsee pur: Marquesas, Tuamotu und Gesellschaftsinseln

Reisetermin

28.11. - 12.12.2027

Reederei

Ponant

Schiff

Le Jacques Cartier

Reisecode

EX281127





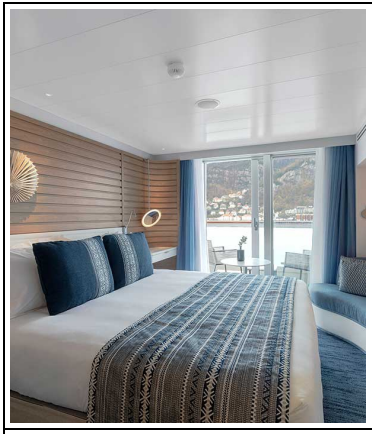

Le Jacques Cartier Deluxe Kabine

Doppelbelegung	2	**€ 10.800** pro Person
Einzelbelegung	1	**€ 15.590** pro Person

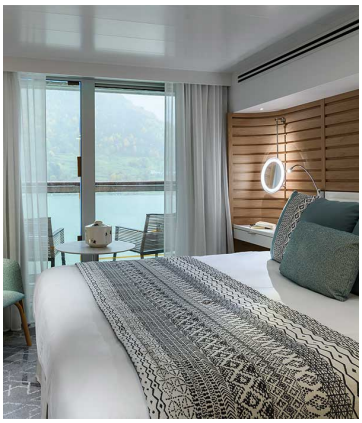

Le Jacques Cartier Prestige Kabine Deck 4

Doppelbelegung	2	**€ 11.940** pro Person
Einzelbelegung	1	**€ 17.300** pro Person

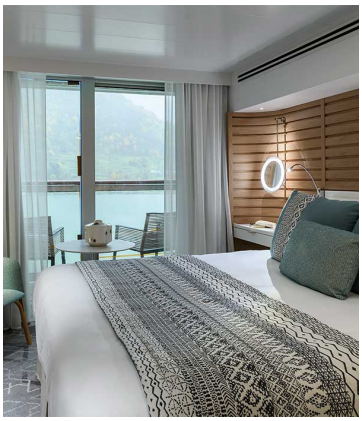

Le Jacques Cartier Prestige Kabine Deck 5

Doppelbelegung	**€ 12.500** pro Person
Einzelbelegung	**€ 18.140** pro Person

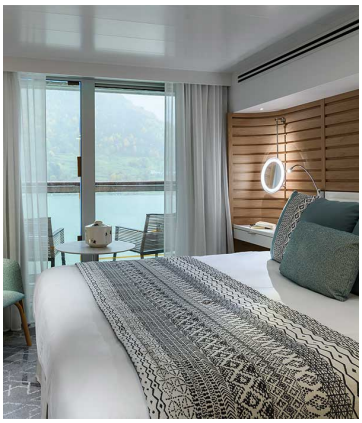

Le Jacques Cartier Prestige Kabine Deck 6

Doppelbelegung	**€ 13.180** pro Person
Einzelbelegung	**€ 19.160** pro Person



Le Jacques Cartier Deluxe Suite Deck 3

Doppelbelegung	**€ 17.030** pro Person
Einzelbelegung	**€ 24.930** pro Person

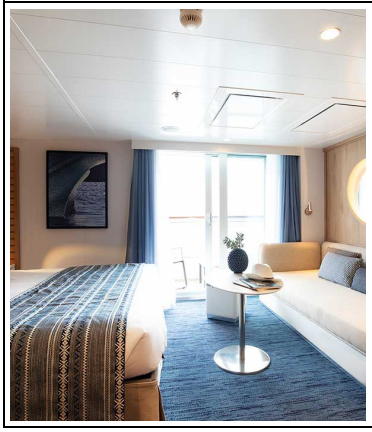

Le Jacques Cartier Deluxe Suite Deck 6

Doppelbelegung	**€ 17.030** pro Person
Einzelbelegung	**€ 24.930** pro Person



Le Jacques Cartier Deluxe Suite Deck 4

Doppelbelegung	**€ 17.030** pro Person
Einzelbelegung	**€ 24.930** pro Person



Le Jacques Cartier Deluxe Suite Deck 5

Doppelbelegung	**€ 17.030** pro Person
Einzelbelegung	**€ 24.930** pro Person



Le Jacques Cartier Prestige Suite Deck 6

Doppelbelegung	**€ 21.330** pro Person
Einzelbelegung	**€ 31.380** pro Person



Le Jacques Cartier Privilege Suite Deck 5

Doppelbelegung	**€ 22.010** pro Person
Einzelbelegung	**€ 32.400** pro Person



Le Jacques Cartier Privilege Suite Deck 6

Doppelbelegung	€ 22.010 pro Person
Einzelbelegung	€ 32.400 pro Person



Le Jacques Cartier Owner's Suite

Doppelbelegung	€ 27.290 pro Person
Einzelbelegung	€ 53.360 pro Person

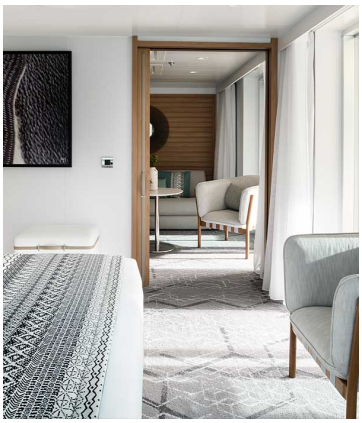

Le Jacques Cartier Grand Deluxe Suite Deck 6

Einzelbelegung	Nicht verfügbar
Doppelbelegung	Nicht verfügbar



Le Jacques Cartier Prestige Suite Deck 5

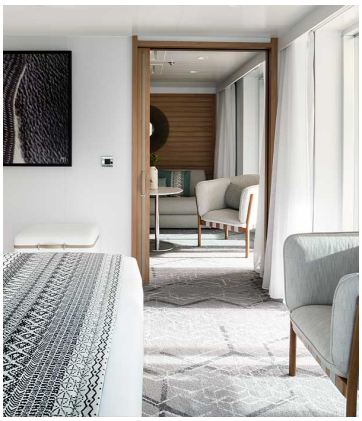

Le Jacques Cartier Grand Deluxe Suite Deck 5



28. Nov 27 -
Papeete, Tahiti

Die Hauptstadt von Französisch-Polynesien Papeete befindet sich an der Nordwestküste der Insel Tahiti. Lassen Sie die entspannte Atmosphäre, eine Mischung aus urbaner Dynamik und legendärer polynesischer Dolce Vita, auf sich wirken. Die Kultur steht auch in nichts nach: Sie können die Stätten besichtigen, die Ihnen von der Geschichte des Archipels erzählen, darunter die Kathedrale im Kolonialstil und das Haus der Königin Marau. Die Parks von Vaipahi bezaubern durch ihre Fülle von Pflanzen. Der bedeutende Stadtmarkt schließlich ermöglicht Ihnen die Entdeckung von lokalen Gaumengenüssen: Frische Früchte, Gewürze und Fische werden an den Ständen im Überfluss feilgeboten.

29. Nov 27 - Moorea	Die berühmte Insel Moorea, die westlich von Tahiti liegt und zum Archipel der Inseln über dem Winde gehört, bietet Ihnen unendlich viele unvergessliche Bilder. Genießen Sie ihre paradiesischen Strände und das türkisfarbene Wasser ihrer Lagune, aber auch die strahlende Schönheit ihrer Pflanzenwelt und die duftenden Blumen, die das Landesinnere bedecken. Um das gesamte Ausmaß dieses Schmuckstücks der Natur zu erkennen, können Sie sich zu dem Aussichtspunkt Belvédère von Moorea begeben. Von hier aus genießen Sie einen außergewöhnlichen Panoramablick auf den Mont Rotui mit, zu seiner Linken, der Bucht von Opunohu sowie seinem Tal, der ŀgrünen Lungeŧ der Insel, und zu seiner Rechten auf die berühmte Bucht von Cook, die von gezackten, wie Kathedralen aussehenden Felsspitzen umgeben ist.
30. Nov 27 - Makatea, Tuamotu-Archipel	Makatea (auf Polynesisch bedeutet „maka“ „Felsen“ und „tea“ „weiß“) ist ein erhöhtes Korallen-Atoll im Tuamoto-Archipel, das zur Gruppe der Palliser-Inseln in Französisch-Polynesien gehört. Gerade diese geologische Struktur machte die Insel berühmt, da ihr Inneres bedeutende Phosphatgestein-Vorkommen enthält, die in der ersten Hälfte des 20. Jahrhunderts abgebaut wurden. Dies hat unauslöschliche Spuren hinterlassen, die noch heute sichtbar sind, wenn man die üppige Vegetation entdeckt, die inzwischen das ehemalige Industriegelände überwuchert.
1. Dec 27 - Rangiroa, Tuamotu-Archipel	Im Herzen des Tuamotu-Archipels liegt das verborgene Atoll Rangiroa, übersetzt „weiter Himmel“, das seinem Namen alle Ehre macht. Die Lagune des größten polynesischen Atolls erinnert an das Himmelsgewölbe und ist von hunderten von Inseln mit weißem oder rosa Sand umgeben. Die Schönheit von Rangiroa wird jedoch erst am Meeresgrund in ihrer vollen Pracht deutlich. Das Atoll wurde von Kapitän Cousteau zu einem der schönsten Meeresgründe der Erde erkoren. Schließlich ist Rangiroa das Zentrum der polynesischen Perlenzucht.
2. Dec 27 - Auf See	Genießen Sie während der Überfahrt auf See die zahlreichen Freizeitangebote an Bord. Gönnen Sie sich Entspannung im Spa oder halten Sie sich im Fitnessraum in Form. Lassen Sie sich je nach Jahreszeit zu einem Sprung in den Pool oder zu einem Sonnenbad verlocken. Dieser Reise ohne Zwischenstopp bietet auch Gelegenheit, einer Konferenz oder einer der an Bord angebotenen Vorstellungen beizuwohnen, abhängig von den angebotenen Aktivitäten, oder in der Boutique ein wenig zu shoppen oder die PONANT-Fotografen in ihrem eigenen Bereich aufzusuchen. Wer das offene Meer liebt, bewundert auf dem Oberdeck das Schauspiel der Wogen und kann mit etwas Glück Meerestiere beobachten. Eine zauberhafte kleine Auszeit mit Komfort, Entspannung und Unterhaltung.
3. Dec 27 - Hakahetau, Insel Ua Pou	Im Nordwesten der Insel Ua Pou, der drittgrößten Insel der Marquesas-Inseln, besticht Hakahetau durch seine wilde Pracht und die Ruhe, die auf dem legendären Eiland herrscht. Umgeben von einem üppigen Tal mit Regenwald auf der einen und einer paradiesischen Bucht mit kristallklarem Wasser auf der anderen Seite, ist die ehemalige Hauptstadt der Insel der ideale Ort für Naturliebhaber. Wie auf der ganzen Insel leben die Menschen hier hauptsächlich vom Fischfang, von der Landwirtschaft und vom Kunsthandwerk: die Holz- und Steinskulpturen sind sehr bekannt.
4. Dec 27 - Hatiheu, Nuku Hiva	Schon beim Einlaufen in der Bucht von Hatiheu erkennen Sie die Statue der Jungfrau, die in über 300 Meter Höhe das hübsche kleine Dorf überragt. Diese im Norden der Insel Nuku Hiva gelegene Ortschaft wird von eindrucksvollen Basaltfelsen beherrscht. Aus Angst vor Tsunamis und Angriffen anderer Klans siedelten sich die Stämme früher im Inneren der Täler an. Daher sind zahlreiche archäologische Stätten gut erhalten und laden zu interessanten Ausflügen ein. Auf den Tohua genannten Versammlungsplätzen, insbesondere in Kamuihei und Hikokua, sind zahlreiche wiederaufgebaute traditionelle Häuser zu bewundern.
5. Dec 27 - Taiohae, Nuku Hiva	In der wunderschönen, von majestätischen Bergen umgebenen Bucht von Taiohae geht das Schiff einige Kilometer vor den Stränden aus schwarzer Lava vor Anker. Sie befinden sich im Hauptort der Insel Nuku Hiva. Wege laden zum Wandern oder zu einem Ausflug mit dem Geländefahrzeug ein. Ein atemberaubendes Panorama auf die Felseninseln zu beiden Seiten der Bucht erwartet Sie auf dem Mont Muake. An der etwas weiter entfernt gelegenen Stätte Piki Vehine erheben sich Tikis, heilige Statuen, die religiöse Zwecken dienen. Sehenswert ist auch die Kathedrale Notre Dame des Marquises. Sie zeichnet sich dadurch aus, dass sie mit Steinen aus den sechs Marquesas-Inseln gebaut wurde.
6. Dec 27 - Ua Huka	Auf Ua Huka, dem verborgenen Juwel der Marquesas, ist die Zeit stehengeblieben. Rötlich schimmernde Klippen überragen den endlosen Ozean, während tropische Täler heilige Relikte und unberührte Wildnis beherbergen. Diese geheimnisvolle Insel, die nur über das Meer zu erreichen ist, lädt zu einer intimen Entdeckungsreise zwischen uraltem Kunsthandwerk und grandiosen Panoramen ein. Lassen Sie sich von der Ruhe dieser Landschaften verzaubern, in denen jeder Augenblick die Authentizität eines zeitlosen Polynesiens offenbart.
7. Dec 27 - Puama'u, Hiva Oa	Die prächtigen Marquesas-Inseln werden überall von der Natur beherrscht. Die Insel Hiva Oa und die Gemeinde Puama'u bilden hier keine Ausnahme. Auch die archäologische Stätte Meae Lipona, einer der schönsten Orte, um die berühmten „Tiki“ – alte religiöse Steinskulpturen, die Menschen darstellen – zu bewundern, ist inmitten einer traumhaften Kulisse verborgen. Das Wasser des nahe gelegenen Wildbachs rauscht, während über Ihnen der einzige Gipfel des Tals wacht. Die Geschichten und Mythen, die Ihnen erzählt werden, erhalten hier eine ganz andere Bedeutung. Der Zauber Polynesiens wirkt.

7. Dec 27 - Hanaiapa, Hiva Oa	Hanaiapa, ein Juwel im Norden der Insel Hiva Oa, besticht durch seine Ursprünglichkeit und Ruhe. Eingebettet zwischen grünen Bergen und türkisblauem Wasser bietet das Dorf eine idyllische Kulisse, in der die Zeit stehen geblieben zu sein scheint. Die einzigartige tropische Vegetation lädt zum Verweilen ein, während die Bewohner ihre Kultur und Traditionen mit Herzlichkeit vermitteln.
8. Dec 27 - Omoa, Fatu Hiva	Das Schiff führt Sie in das idyllische Fischerdorf Omoa fernab von jeglicher Zivilisation in einer wunderschönen Bucht der Insel Fatu Hiva. Im Tal erkennen Sie einige Tohua, traditionelle heilige Plätze, sowie zahlreiche Bestattungsgrotten im üppigen tropischen Regenwald der Insel. Der Aufenthalt bietet Gelegenheit zur Entdeckung des Maison Grelet, eines Museums mit bemerkenswerten Holzskulpturen und einheimischen Kunstwerken. Vor Ihren Augen stellen die Künstler des Dorfes den traditionellen pflanzlichen Stoff Tapa aus geschlagenen Holzblättern her und erklären Ihnen die Herstellung des umu hei, eines Gewürzkranzes aus einer delikaten Mischung köstlicher Aromen.
8. Dec 27 - Kreuzen in der Bay of Virgins	Als natürliches Juwel im Süden von Fatu Hiva wird die Bay of Virgins oft zu den schönsten der Welt gezählt. Lassen Sie sich während dieser einzigartigen Fahrt von ihren vulkanischen Pitons verführen, die sich wie steinerne Kathedralen über dem tiefblauen Meer erheben. Ringsum komponiert die tropische Vegetation ein üppiges Gemälde, in dem sich schlanke Kokospalmen, leuchtend farbige Blüten und großzügige Farne vereinen. Hier verbindet sich die ungezähmte Schönheit der Marquesas mit einer mystischen und gelassenen Atmosphäre und lädt dazu ein, den Blick in den unendlichen Horizont schweifen zu lassen.
9. Dec 27 - Hapatoni, Tahuata	Auf Tahuata, der kleinsten bewohnten Insel der Marquesas, empfängt Sie das Dorf Hapatoni. Eine aus alten Steinen gebaute Chaussee führt vom Meeresufer zur Dorfkirche. Dort finden Sie auch das Kunsthandwerkszentrum mit verschiedenen Skulpturen und Gravuren auf Knochen oder Holz. Das Kunsthandwerk der Marquesas-Inseln ist in ganz Französisch-Polynesien berühmt. Dann übernimmt die Vegetation wieder das Kommando und lädt Sie zu einer Wanderung in den schönen grünen Tälern ein. Die gastfreundliche Bevölkerung empfängt Sie, wie es sich gehört, mit traditionellen Gesängen und Tänzen zu einem unvergesslichen Augenblick des Beisammenseins.
10. Dec 27 - Auf See	Genießen Sie während der Überfahrt auf See die zahlreichen Freizeitangebote an Bord. Gönnen Sie sich Entspannung im Spa oder halten Sie sich im Fitnessraum in Form. Lassen Sie sich je nach Jahreszeit zu einem Sprung in den Pool oder zu einem Sonnenbad verlocken. Dieser Reise ohne Zwischenstopp bietet auch Gelegenheit, einer Konferenz oder einer der an Bord angebotenen Vorstellungen beizuwohnen, abhängig von den angebotenen Aktivitäten, oder in der Boutique ein wenig zu shoppen oder die PONANT-Fotografen in ihrem eigenen Bereich aufzusuchen. Wer das offene Meer liebt, bewundert auf dem Oberdeck das Schauspiel der Wogen und kann mit etwas Glück Meerestiere beobachten. Eine zauberhafte kleine Auszeit mit Komfort, Entspannung und Unterhaltung.
11. Dec 27 - Fakarava, Tuamotu-Archipel	Das Unesco-Biosphärenreservat Fakarava, ein Korallen-Konfetti auf dem glasklaren Wasser, überrascht seine Besucher mit einer riesigen Lagune in einer endlosen Palette von Blautönen. Das Atoll, das für seine makellosen Strände und seine unberührte Natur bekannt ist, ist außerdem durch die Expeditionen Gombessa 2 und 4 berühmt, die der Erforschung von Marmorzackenbarschen und Riffhaien gewidmet waren.
12. Dec 27 - Papeete, Tahiti	Die Hauptstadt von Französisch-Polynesien Papeete befindet sich an der Nordwestküste der Insel Tahiti. Lassen Sie die entspannte Atmosphäre, eine Mischung aus urbaner Dynamik und legendärer polynesischer Dolce Vita, auf sich wirken. Die Kultur steht auch in nichts nach: Sie können die Stätten besichtigen, die Ihnen von der Geschichte des Archipels erzählen, darunter die Kathedrale im Kolonialstil und das Haus der Königin Marau. Die Parks von Vaipahi bezaubern durch ihre Fülle von Pflanzen. Der bedeutende Stadtmarkt schließlich ermöglicht Ihnen die Entdeckung von lokalen Gaumengenüssen: Frische Früchte, Gewürze und Fische werden an den Ständen im Überfluss feilgeboten.

Im Preis inbegriffen

Savoir vivre inklusive *(ausgenommen Spirit of Ponant[1])*

INKLUDIERTE LEISTUNGEN BEI ALLEN KREUZFAHRTEN

- Vollpension, von der Anreise bis zum Tag der Abreise
- Hochwertige Gourmetküche in allen Restaurants
- Sämtliche Getränke in Markenqualität[2] in den Restaurants, Bars und der Minibar (darunter u.a. ausgewählte Champagner, Weine und Marken-Spirituosen, Bier, Mixgetränke, Wasser, Softdrinks, warme Getränke)
- 24-Stunden-Roomservice (ausgewählte Speisen)
- Butler-Service in ausgewählten Suitenkategorien[3]
- Unbegrenzter Internetzugang an Bord
- Abendprogramm, Shows und sonstiges Entertainment

- Zugang zu Fitnessbereich und Hamam/Sauna (abhängig vom Schiff)
- Alle Hafen- und Sicherheitsgebühren

ZUSÄTZLICHE LEISTUNGEN JE NACH ART DER KREUZFAHRT BZW. ABHÄNGIG VOM SCHIFF

- Inklusive Aktivitäten, die je nach Art der Kreuzfahrt variieren können:
- Kategorie Timeless: ein inkludierter Landausflug[4] pro Tag, Person und Hafen, unter der Leitung von lokalen Guides (Besichtigung von Sehenswürdigkeiten, Verkostung lokaler Produkte etc.)
- Kategorie Discovery: eine inkludierte Aktivität[4] pro Tag, Person und Hafen (entweder um einen Landausflug unter der Leitung von lokalen Guide oder eine Aktivität unter der Leitung unseres Naturführer-Teams)
- Kategorie Expedition: eine inkludierte Aktivität pro Tag, Person und Hafen unter Leistung unseres Expeditionsteams, bestehend aus erfahrenen Naturführern (Ausfahrten und Anlandungen mit dem Zodiac, Wanderungen u.v.m.); außerdem exklusive Stopps mit begrenzter oder gar keiner Infrastruktur zur Erkundung auf eigene Faust (Strandbesuch, Spaziergänge u.v.m.)
- Vorträge durch Naturführer oder Lektoren (außer bei Ozean-Kreuzfahrten)
- Nicht-motorisierte Wassersportaktivitäten (außer Tauchen), wie Kajakfahren oder Stand-up-Paddling, je nach Schiff, abhängig von Wetter- und Sicherheitsbedingungen und nach örtlicher Genehmigung und Zustimmung des Kapitäns
- Alle Nationalparkgebühren für geschützte Zonen
- Nur bei Kreuzfahrten der Kategorie Expedition und Discovery: Begleitung durch ein Team von Naturführern, Ausfahrten und Anlandungen mit Zodiacs, Landgänge (abhängig vom Reiseziel)

[1]Für weitere Informationen zu den im Preis inkludierten Leistungen an Bord der Spirit of Ponant wenden Sie sich bitte an Ihr Reisebüro oder unsere Reiseberater.

[2]Ausgenommen Getränke von der Premium-Karte.

[3]Der Butler-Service ist in folgenden Suitenkategorien verfügbar: Le Boréal, L'Austral, Le Soléal und Le Lyrial : *alle Suiten auf Deck 6 ;* PONANT Explorers: *Owner Suite, Grand Deluxe Suite, Privilege Suite und Prestige Suite auf Deck 6;* Le Commandant Charcot: *Owner Suite, Duplex Suite, Privilege Suite und Prestige Suite;* Paul Gauguin: *Owner Suite, Grand Suite, Veranda Suite A und Veranda-Kabine B.*

[4]Im Reisepreis inkludierte Landausflüge werden aus einem eigens zusammengestellten Programm ausgewählt (ausgenommen Paul Gauguin). Die Reservierung der Landausflüge ist ab etwa zwei Monate vor Beginn der Kreuzfahrt möglich (ausgenommen Le Ponant, hier müssen inkludierte Landausflüge an Bord gebucht werden). Vorreservierungen werden in der Reihenfolge ihres Eingangs bearbeitet. Die Kapazitäten sind begrenzt.

Nicht im Preis inbegriffen

- Linienflüge
- Reiseversicherungen
- Visa- oder Passgebühren (falls erforderlich)
- persönliche Ausgaben (Einkäufe, optionale Ausflüge)
- sonstige im Programm nicht genannte Leistungen
- Transfers
- Trinkgelder für den lokalen Reiseführer
- Persönliche Ausgaben
- Sonstige Mahlzeiten und Leistungen, die nicht im Programm aufgeführt sind

Ihr Schiff

Ihr Schiff ist die "Le Jacques Cartier". Ausführlich stellen wir Ihnen dieses Schiff auf unseren Schiffseiten vor. Ausführliche Informationen zu diesem Schiff.









