Ihre Reiseauswahl vom 23.11.2026
Änderungen und Zwischenverkauf vorbehalten
Ihre Ansprechpartnerin: Kristina Hillemann
+49 40 3179 2310

Reisetermin

17.08. - 30.08.2027

Reederei

Schiff

MS EUROPA

Reisecode

EUR2716

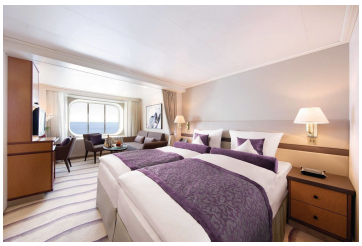

Silber

Silber Garantie-Suite Kat. 1-3

Doppelbelegung — **€ 5.992** pro Person



Platin

Suite, KAT: 2, ca. 27 m², Deck 6

Doppelbelegung — **€ 9.390** pro Person



Platin

Suite, KAT: 3, ca. 27 m², Deck 7

Doppelbelegung — **€ 9.690** pro Person



Platin

Veranda-Suite, KAT: 4, ca. 27 m², Deck 5

Doppelbelegung — **€ 10.440** pro Person



Platin

Veranda-Suite, KAT: 5, ca. 27 m², Deck 5, 6

Doppelbelegung — **€ 11.520** pro Person

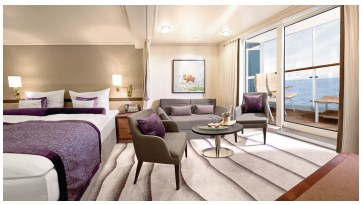

Platin

Veranda-Suite, KAT: 6, ca. 27 m², Deck 6, 7, 9

Doppelbelegung	**€ 12.670** pro Person



PlatinPlatin

SPA Suite, KAT: 10, ca. 27 m², Deck 7

Doppelbelegung	**€ 13.290** pro Person
Einzelbelegung	**€ 26.580** pro Person

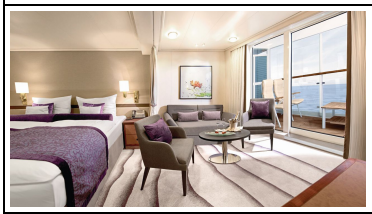

Platin

Veranda-Suite, KAT: 7, ca. 27 m², Deck 9

Doppelbelegung	**€ 13.490** pro Person



PlatinPlatin

Penthouse Deluxe Suite, KAT: 8, ca. 45 m² mit Veranda, Deck 10

Doppelbelegung	**€ 20.840** pro Person
Einzelbelegung	**€ 41.680** pro Person



Silber Garantie-Suite Kat. 2



Silber Garantie-SPA Suite Kat. 10



Silber Garantie-Suite Kat. 1

	**Silber Garantie-Suite Kat. 3**
	**Silber Garantie-Veranda Suite Kat. 7**
	**Silber Garantie-Veranda Suite Kat. 4-5**
	**Silber Garantie-Veranda Suite Kat. 4**
	**Silber Smart Kat. 4-7**
	**Silber Garantie-Veranda Suite Kat. 6**
	**Silber Garantie-Veranda Suite Kat. 5**

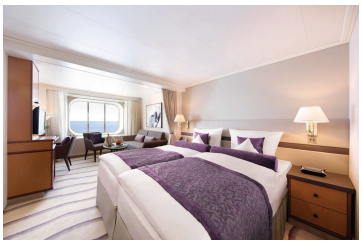	**Suite, KAT: 1, ca. 27 m², Deck 5**
	**Penthouse Grand Suite, KAT: 9, ca. 85 m² mit Veranda, Deck 10**
	**Silber Garantie-Veranda Suite Kat. 6-7**
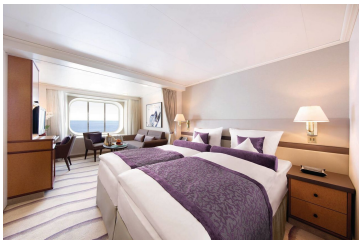	**Silber Smart Kat. 1-6**
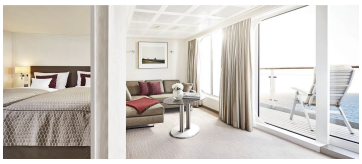	**Silber Garantie-Penthouse Deluxe Suite Kat. 8**



Di., 17.08.2027	**Kiel/Deutschland, Abfahrt 19.00 Uhr**
Mi., 18.08.2027	**Entspannung auf See**
Do., 19.08.2027	**Newcastle upon Tyne/England/Großbritannien, 11.00 - 19.00 Uhr** Als nördlichste Großstadt Englands ist Newcastle upon Tyne das Tor nach Schottland. Die lebendige Studentenstadt verbindet auf eindrucksvolle Weise Historie und Moderne: Wo sich heute eine dynamische Metropole mit Galerien und zeitgenössischer Architektur präsentiert, befand sich vor rund 1.800 Jahren die römische Festungsanlage Pons Aelius, die Teil des legendären Hadrianswalls war. Damals wie heute wird das Erscheinungsbild der Stadt von dem Fluss Tyne geprägt, der von sieben Brücken überspannt wird, darunter die futuristische Millennium Bridge: Ein innovativer Mechanismus erlaubt es, sie um ihre Längsachse zu drehen – ein elegantes Schauspiel, wenn sich die Brücke für durchfahrende Schiffe öffnet.
Fr., 20.08.2027	**Newhaven (Edinburgh)/Schottland/Großbritannien, Ankunft 07.00 Uhr** Im Spannungsfeld zwischen der mittelalterlichen Old Town und der georgianischen New Town bietet Edinburgh eine faszinierende Mischung aus Historie und Moderne. Die schottische Hauptstadt beeindruckt mit ihrer langen Geschichte und ist bekannt für das Edinburgh Castle, das stolz auf dem Castle Rock thront und herrliche Ausblicke eröffnet. Die Princes Street Gardens laden mitten in der Stadt zur Erholung ein, während abends zahlreiche Pubs in den verwinkelten Gassen zum Einkehren verlocken – Edinburgh hat eine der größten Kneipendichten Europas. Es ist aber auch ein literarisches Zentrum und Heimat bekannter Autoren: Joanne K. Rowling und Robert Louis Stevenson fanden in der unverwechselbaren Atmosphäre der Stadt ihre großen Inspirationen.
Sa., 21.08.2027	**Newhaven (Edinburgh), Abfahrt 13.00 Uhr**

So., 22.08.2027	**Invergordon/Schottland/Großbritannien, 08.00 – 18.00 Uhr** Am Ufer des Cromarty Firth in den schottischen Highlands liegt Invergordon – ein charmantes Küstenstädtchen, das sich von einem einstigen Industriezentrum zu einem Ort der Geschichte und Kultur entwickelt hat. Die High Street besticht mit kleinen Geschäften und einem historischen Postamt, und entlang der Uferpromenade erblickt man bunte Wandgemälde, die die Vergangenheit lebendig werden lassen. Die Highlands mit ihren Heidelandschaften und Hochmooren sind voller Mythen und Legenden, darunter die des geheimnisvollen Seeungeheuers Nessie im nahe gelegenen Loch Ness. Ein besonderes Highlight für Genießer ist die Invergordon Distillery, die zur Verkostung ihrer edlen Tropfen einlädt.
Mo., 23.08.2027	**Portree/Isle of Skye/Schottland/Großbritannien, 10.00 – 19.00 Uhr** Auf der Isle of Skye, der größten Insel der Inneren Hebriden, entfaltet sich eine wilde Schönheit, die kaum ihresgleichen findet. Eine zerklüftete Landschaft und idyllische Fischerdörfer prägen die Insel, während in der Ferne mittelalterliche Burgen zu sehen sind. Der ikonische Old Man of Storr, ein rund 50 m hoher Basaltmonolith, erhebt sich eindrucksvoll und ist ein markantes Wahrzeichen. Im Hauptstädtchen Portree laden pittoreske Häuser und der bunte Hafen zum Verweilen ein – ein Ort, der die Besucher auf eine malerische Reise zwischen Meer und Land mitnimmt.
Di., 24.08.2027	**Belfast/Nordirland/Großbritannien, 13.00 – 19.00 Uhr** Belfast vereint auf faszinierende Weise Tradition und Moderne. Bekannt durch ihre bewegte industrielle Geschichte, insbesondere den Schiffbau und die „Titanic“, hat sich die Hauptstadt Nordirlands heute zu einem kulturellen Hotspot entwickelt. Die Murals, eindrucksvolle Wandmalereien, erzählen von ihrer Vergangenheit und symbolisieren den Frieden. Sehenswürdigkeiten wie das Museum Titanic Belfast und der St. George’s Market locken Besucher an, während die prachtvolle City Hall den historischen Stadtkern ziert.
Mi., 25.08.2027	**Liverpool/England/Großbritannien, 08.00 – 18.00 Uhr** In Liverpool, der Stadt an der Mündung des River Mersey, wird Musikgeschichte lebendig: Durch die legendären Beatles hat sich das einstige Industriezentrum in ein Mekka für Musikliebhaber verwandelt. Seit Liverpool 2008 europäische Kulturhauptstadt war, ist das kulturelle Leben der Stadt regelrecht aufgeblüht – neben ikonischen Orten wie Penny Lane oder Strawberry Field sind bedeutende Kunstgalerien wie die Tate Liverpool entstanden. Ob Premier-League-Fußball, die prachtvollen Kathedralen oder das Hafenviertel – die Vielfalt seiner Highlights sorgt dafür, dass Liverpool einen bleibenden Eindruck hinterlässt.
Do., 26.08.2027	**Fishguard/Wales/Großbritannien, 08.00 – 18.00 Uhr** Das beschauliche Fishguard – oder Abergwaun, wie es von den Walisern genannt wird – thront auf den Hügeln im Norden der Grafschaft Pembrokeshire und strahlt Ruhe und Beschaulichkeit aus. Der Hauptort liegt auf einer Hügelspitze, die Unterstadt schmiegt sich entlang des kleinen Flusses Gwaun, der in den idyllischen Hafen mündet. Hier säumen malerische Häuschen das Wasser, und winzige Boote schaukeln sanft auf den Wellen. Mit seiner direkten Lage am Pembrokeshire-Küstenweg ist Fishguard ein perfekter Ausgangspunkt für Wanderungen an der spektakulären Steilküste und zu versteckten Buchten – ein Paradies für Naturfreunde.
Fr., 27.08.2027	**Fowey/England/Großbritannien, 12.00 – 17.00 Uhr** Der Charme Foweys, einer kleinen Hafenstadt an der Südküste Cornwalls, erschließt sich Besuchern beim gemütlichen Spaziergang durch die verwinkelten Gassen. Die pastellfarbenen Häuser schmiegen sich malerisch an die Hügel, und von Bull Hill genießt man nach einem kurzen Aufstieg die Aussicht auf den Fluss. Die wildromantische Landschaft aus einsamen Strandbuchten und grünen Wiesen lädt bei einer Wanderung auf dem herrlichen Küstenweg zum Träumen ein. Doch Fowey bietet mehr als nur schöne Aussichten: Erstklassige Restaurants und Galerien eröffnen abwechslungsreiche Möglichkeiten zum Genießen und Entspannen.
Sa., 28.08.2027	**Portsmouth/England/Großbritannien, 07.00 – 19.00 Uhr** Portsmouth an der englischen Südküste in der Grafschaft Hampshire blickt auf rund 800 Jahre Seefahrtsgeschichte zurück. Seit dem Mittelalter ist die Stadt ein bedeutender Marinestützpunkt Englands und heute ein Symbol für maritime Tradition – im Marinemuseum erfahren Besucher Wissenswertes über die bewegte Geschichte. Nach dem Zweiten Weltkrieg wurden viele der historischen Gebäude, darunter die beiden Kathedralen, liebevoll restauriert. Neben ihnen prägt der Spinnaker Tower im Hafenviertel das Stadtbild: Der 170 m hohe Turm, der 2005 eröffnet wurde, bietet faszinierende Aussichten über die Bucht und ist ein stolzes Wahrzeichen der Hafenstadt.
So., 29.08.2027	**Entspannung auf See**
Mo., 30.08.2027	**Hamburg/Deutschland, Ankunft 07.00 Uhr**

Im Preis inbegriffen

- Shuttletransfer in ausgewählten Häfen

- Zum Ausleihen: Fahrräder (soweit von den örtlichen Behörden genehmigt), Schnorchelausrüstung, warme Parkas, Regen- und Sonnenschirme (bitte beachten Sie, dass es sich um ein limitiertes Kontingent handelt und die Leihartikel nicht vorab reserviert werden können)
- Hafeninformationen mit Stadtplan und Tipps für den Landgang
- Zodiacfahrten zu versteckten Stränden und Buchten (wetter- und routenabhängig)
- Champagner und Köstlichkeiten zur Begrüßung
- Minibar (alkoholfreie Erfrischungsgetränke und Bier) und frische Früchte, auf Wunsch täglich neu aufgefüllt
- 24-Stunden-Suitenservice, Butlerservice in den Penthouse Suiten
- Unterhaltungs- und Informationssystem (Gästeportal) mit einer vielfältigen Filmauswahl, Musik aus diversen Genres, Hörspielen sowie persönlichem EUROPA E-Mail-Postfach
- Digitaler Zeitungsservice: „Die Welt“ als verkürzte Bordausgabe
- Exklusive Serviceprivilegien in den SPA Suiten und Penthouse Suiten
- Täglich wechselndes Unterhaltungsprogramm mit sorgsam ausgewählten Gastkünstlern
- Hochkarätige Klassik, faszinierende Konzerte, Kabarettisten, Lesungen und Theaterstücke
- Aktivprogramme und Vortragsreihen, Talks, Vorträge und Workshops mit renommierten Lektoren und Experten
- Gut sortierte Bordbibliothek
- Kostenloses Internet an Bord - eine Stunde pro Gast und Tag, weitere Informationen und Bedingungen finden Sie hier
  Internet
- Fünf Restaurants ohne Aufpreis: EUROPA Restaurant, drei Spezialitätenrestaurants und ein Buffetrestaurant
- Vollpension: Frühstück, Spätaufsteherfrühstück, Lunch und Dinner, Patisserie sowie Snacks
- Kaffee- und Teespezialitäten
- Ausgewählte Softdrinks
- Hafen- und Flughafengebühren
- 15 m langer, beheizbarer Meerwasser-Pool, Whirlpool, Fitnessbereich mit Meerblick
- Vielfältiges Angebot an Fitnesskursen – im Innenbereich oder unter freiem Himmel
- SPA-Bereich mit Sauna, Dampfbad, Infrarotstühlen, Ruheraum und Tee-Lounge

Nicht im Preis inbegriffen

- Flugan- und Abreise, wenn Sonderflüge ab/bis Deutschland nicht inkludiert sind
- weitere Reiseversicherungen
- Visa- oder Passgebühren (falls erforderlich)
- persönliche Ausgaben (Einkäufe, optionale Ausflüge)
- sonstige im Programm nicht genannte Leistungen

Ihr Schiff

Ihr Schiff ist die "MS EUROPA". Ausführlich stellen wir Ihnen dieses Schiff auf unseren Schiffseiten vor. Ausführliche Informationen zu diesem Schiff.





