Ihre Reiseauswahl vom 23.11.2026
Änderungen und Zwischenverkauf vorbehalten
Ihre Ansprechpartnerin: Kristina Hillemann
+49 40 3179 2310

Reisetermin

02.11. - 18.11.2028

Reederei

Schiff

MS EUROPA

Reisecode

EUR2823

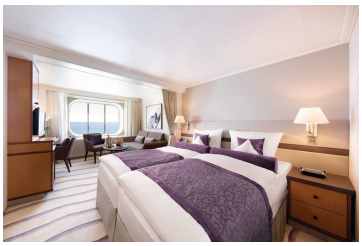

PlatinPlatin

Suite, KAT: 1, ca. 27 m², Deck 5

Doppelbelegung	**€ 7.270** pro Person
Einzelbelegung	**€ 10.378** pro Person

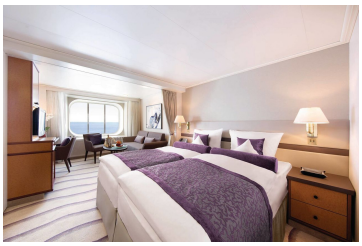

PlatinPlatin

Suite, KAT: 2, ca. 27 m², Deck 6

Doppelbelegung	**€ 7.920** pro Person
Einzelbelegung	**€ 11.288** pro Person

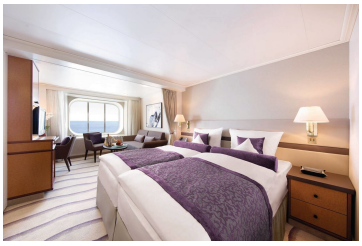

PlatinPlatin

Suite, KAT: 3, ca. 27 m², Deck 7

Doppelbelegung	**€ 8.570** pro Person
Einzelbelegung	**€ 12.198** pro Person



PlatinPlatin

Veranda-Suite, KAT: 4, ca. 27 m², Deck 5

Doppelbelegung	**€ 10.120** pro Person
Einzelbelegung	**€ 14.368** pro Person



PlatinPlatin

Veranda-Suite, KAT: 5, ca. 27 m², Deck 5, 6

Doppelbelegung	**€ 11.670** pro Person
Einzelbelegung	**€ 16.538** pro Person

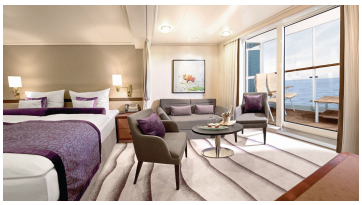

PlatinPlatin

Veranda-Suite, KAT: 6, ca. 27 m², Deck 6, 7, 9

Doppelbelegung	**€ 13.140** pro Person
Einzelbelegung	**€ 18.596** pro Person



PlatinPlatin

SPA Suite, KAT: 10, ca. 27 m², Deck 7

Doppelbelegung	**€ 14.170** pro Person
Einzelbelegung	**€ 28.840** pro Person



PlatinPlatin

Veranda-Suite, KAT: 7, ca. 27 m², Deck 9

Doppelbelegung	**€ 14.390** pro Person
Einzelbelegung	**€ 20.346** pro Person



PlatinPlatin

Penthouse Deluxe Suite, KAT: 8, ca. 45 m² mit Veranda, Deck 10

Doppelbelegung	**€ 22.570** pro Person
Einzelbelegung	**€ 45.640** pro Person



Silber Garantie-Veranda Suite Kat. 4-5



Silber Garantie-Suite Kat. 1



Silber Garantie-Penthouse Deluxe Suite Kat. 8



Silber Garantie-Veranda Suite Kat. 4



Penthouse Grand Suite, KAT: 9, ca. 85 m² mit Veranda, Deck 10



Silber Garantie-Veranda Suite Kat. 6

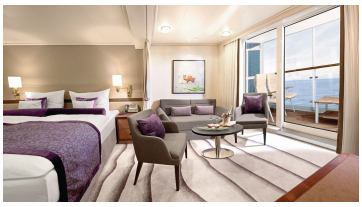

Silber Garantie-Veranda Suite Kat. 7



Silber Smart Kat. 4-7



Silber Garantie-SPA Suite Kat. 10

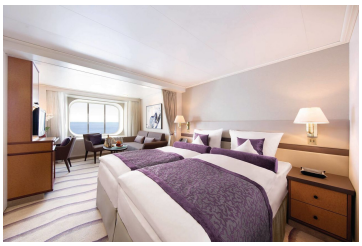

Silber Garantie-Suite Kat. 3



Silber Garantie-Veranda Suite Kat. 5



Silber Garantie-Suite Kat. 2

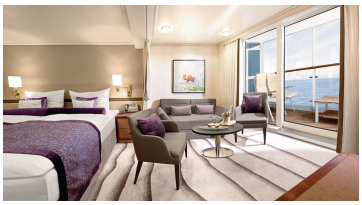

Silber Garantie-Veranda Suite Kat. 6-7



Silber Garantie-Suite Kat. 1-3



Silber Smart Kat. 1-6



Do., 02.11.2028	**New York/USAÜbernachtung an Bord**
Fr., 03.11.2028	**New York/USA, Abfahrt 10.00 Uhr** The Big Apple an der nordamerikanischen Ostküste ist mit über acht Millionen Einwohnern die bevölkerungsreichste Stadt der Vereinigten Staaten. Weltberühmte Sehenswürdigkeiten und hoch aufragende Wolkenkratzer wie das Empire State Building oder das One World Trade Center prägen die Skyline von Manhattan, während der Central Park als grüne Oase viel Raum für Erholung bietet. Die Stadt, die niemals schläft, beeindruckt zudem mit ihrer lebendigen Kulturszene: Rund 1.500 Kunstgalerien, etwa 100 Museen, unzählige Theater und über 23.000 Restaurants machen New York zu einem der aufregendsten Reiseziele weltweit.
Sa., 04.11.2028	**Entspannung auf See**
So., 05.11.2028	**Hamilton/Bermuda, 08.30 – 16.00 Uhr** Wie ein fernes Versprechen erscheinen die Bermudas im tiefen Blau des Nordatlantiks – eine britische Inselgruppe, die als nördlichster Punkt des mystischen Bermudadreiecks schon seit Jahrhunderten die Fantasie beflügelt. Etwa 360 Koralleninseln gehören zu diesem Archipel, nur rund 20 sind dauerhaft bewohnt. Die größte Insel, Grand Bermuda, bildet das pulsierende Herz der Gruppe. Hier liegt die charmante Hauptstadt Hamilton, in der sich britische Eleganz und amerikanische Lässigkeit zu einem ganz eigenen Lebensgefühl verbinden. Bekannt sind die Bermudas für ihre einzigartigen Strände, deren zartrosafarbener Sand sich puderweich um die Füße schmiegt. Dazwischen erstrecken sich subtropische Landschaften mit dichten Mangrovenwäldern, geheimnisvollen Höhlen und üppigem Grün. Über und unter der Wasseroberfläche laden mehrere Nationalparks zum Entdecken ein – sei es bei einem Spaziergang entlang spektakulärer Steilküsten oder beim Schnorcheln durch farbenfrohe Riffe voller Leben.

Mo., 06.11.2028 - Di., 07.11.2028	**Entspannung auf See**
Mi., 08.11.2028	**Gustavia/St.-Barthélemy/Frankreich, 08.00 – 18.00 Uhr** St.-Barthélemy, auch als St. Barth bekannt, gilt als lebende Legende unter den Inseln der Karibik. Die kleine Hauptstadt Gustavia erwartet Besucher mit beeindruckenden Yachten im Hafen und dem kosmopolitischen Jetset, der sich seit den 1950er-Jahren hier niedergelassen hat. Die 21 km² große Insel bietet palmengesäumte Strände wie den ruhigen Plage de Saline, den Anse du Gouverneur mit seinem kristallklaren Wasser und den lebhaften Plage de Colombier. Gustavia selbst lädt mit Luxusboutiquen und erstklassigen Restaurants zum Verweilen ein – eine perfekte Mischung aus karibischer Schönheit und exklusivem Luxus, die St. Barth zu einem der begehrtesten Reiseziele der Welt macht.
Do., 09.11.2028	**Roseau/Dominica/Kleine Antillen/Dominica, 08.00 – 18.00 Uhr** Willkommen in Roseau, der lebendigen Hauptstadt von Dominica! Eingebettet in eine atemberaubende Naturkulisse, begeistert es mit einer charmanten Mischung aus tropischer Schönheit, kolonialem Erbe und herzlicher Gastfreundschaft. Bunte Häuser säumen die Straßen, das geschäftige Treiben auf den Märkten versprüht karibisches Lebensgefühl und aus jeder Gasse weht der Duft von Gewürzen und frischen Früchten. Hier beginnt das Abenteuer direkt vor der Haustür: ob Wanderungen durch den Regenwald, ein Bad in heißen Schwefelquellen oder ein Ausflug zu den spektakulären Trafalgar-Wasserfällen. In den Abendstunden können Sie bei kreolischer Küche und lokalen Klängen Ihren perfekten Inseltag entspannt in den Cafés, Rumshops und Musikbars Revue passieren lassen.
Fr., 10.11.2028	**Marigot Bay/St. Lucia/Westindische Inseln/St. Lucia, 08.00 – 18.00 Uhr** Von weißen Sandstränden und grünen Hügeln umgeben, ist die Marigot Bay eine der idyllischsten Buchten der Karibik: Sie lädt zum Schwimmen, Schnorcheln und Entspannen ein und ist ein beliebter Ankerplatz für Segler. Charmante Restaurants säumen das Ufer und bieten eine Auswahl an lokaler und internationaler Küche. Ihre friedliche Atmosphäre macht die Marigot Bay zum perfekten Rückzugsort, um die Schönheit der Natur und das karibische Lebensgefühl zu genießen.
Sa., 11.11.2028	**Bequia/Grenadinen/St. Vincent und die Grenadinen, 08.00 – 24.00 Uhr** Die karibische Insel Bequia verzaubert mit einer atemberaubenden Landschaft: Geschützte Buchten, weiße Sandstrände, türkisfarbenes Wasser und eine vielfältige Natur mit Hügeln, Küstenwäldern und Kokosnussplantagen machen sie zu einer der schönsten Inseln von St. Vincent und den Grenadinen. Der Hauptort Port Elizabeth an der weitläufigen Admiralty Bay ist ein beliebter Ankerplatz für Yachten und der perfekte Ausgangspunkt für Segeltörns durch die Grenadinen. Die lange Liegezeit verlängert Ihre Eindrücke bis in den Abend hinein.
So., 12.11.2028	**Entspannung auf See**
Mo., 13.11.2028	**Kralendijk/Bonaire/Niederlande, 08.00 – 18.00 Uhr** Bonaire, die zweitgrößte der karibischen ABC-Inseln, bietet eine Mischung aus farbenfroher Natur und faszinierender Unterwasserwelt. Der Name seiner Hauptstadt Kralendijk bedeutet übersetzt „Korallendeich“, was auf die fantastische Korallenwelt verweist, die sich vor der Küste im Bonaire National Marine Park erstreckt. Während der hügelige Norden der Insel mit exotischen Vogelarten und tropischer Vegetation im Washington-Slagbaai-Nationalpark beeindruckt, zieht das Pekelmeer Flamingo Sanctuary im flachen Süden mit einer der größten Flamingokolonien der Welt Naturliebhaber an. Bonaire ist ein Paradies für Schnorchler und Entdecker gleichermaßen.
Di., 14.11.2028	**Oranjestad/Aruba/Niederlande, 08.00 – 15.00 Uhr** Arubas Ruf als Paradies eilt der Insel weit voraus. Im Südwesten schimmern endlose weiße Strände, an die sanft das türkisfarbene Meer brandet. Im Nordosten hingegen prägen raue Felsenküsten und karge Kakteenlandschaften das wildromantische Bild. Inmitten malerischer Kulisse liegt auch Oranjestad, die quirlige Hauptstadt, deren bonbonfarbene Häuser im niederländischen Kolonialstil in der Sonne strahlen. Beim Bummel durch elegante Einkaufsstraßen können Sie sich vom karibischen Flair betören lassen. Wer ein originelles Fotomotiv sucht, wird am Stadhuis fündig: Das leuchtend grün-weiße Rathaus ist ein echtes Schmuckstück. Sie wünschen sich eine Auszeit am Strand? Dann liegen die palmengesäumten Strände Druif Beach und Manchebo Beach nicht weit entfernt.
Mi., 15.11.2028 - Do., 16.11.2028	**Entspannung auf See**
Fr., 17.11.2028	**Miami/Florida/USA, Ankunft 17.00 UhrÜbernachtung an Bord** Der berühmte Ocean Drive führt mitten durch das historische Art-déco-Viertel von South Beach mit über 800 gut erhaltenen Häusern aus den 1930er- und 1940er-Jahren. Der benachbarte Strand mit seinem feinen weißen Sand und dem türkisfarbenen Atlantik ist nicht nur ein Paradies für Sonnenanbeter, sondern auch Bühne für das bunte Treiben der Stadt. In Wynwood präsentiert sich Miami von seiner kreativen Seite – in den ehemaligen Lagerhallen zeigen die berühmten Wynwood Walls als Open-Air-Galerie eindrucksvolle Streetart-Werke aus aller Welt. Nur wenige Blocks entfernt schlägt im quirligen Viertel Little Havana das kubanische Herz der Stadt: voller Salsa-Rhythmen, Zigarrenläden und Cafés mit starkem kubanischen Kaffee. Wenn die Sonne untergeht, beginnt Miami zu vibrieren – Rooftop-Bars öffnen ihre Terrassen und Live-Musik klingt durch die Straßen.

Sa., 18.11.2028 **Miami/Florida/USA**

Im Preis inbegriffen

- Shuttletransfer in ausgewählten Häfen
- Zum Ausleihen: Fahrräder (soweit von den örtlichen Behörden genehmigt), Schnorchelausrüstung, warme Parkas, Regen- und Sonnenschirme (bitte beachten Sie, dass es sich um ein limitiertes Kontingent handelt und die Leihartikel nicht vorab reserviert werden können)
- Hafeninformationen mit Stadtplan und Tipps für den Landgang
- Zodiacfahrten zu versteckten Stränden und Buchten (wetter- und routenabhängig)
- Champagner und Köstlichkeiten zur Begrüßung
- Minibar (alkoholfreie Erfrischungsgetränke und Bier) und frische Früchte, auf Wunsch täglich neu aufgefüllt
- 24-Stunden-Suitenservice, Butlerservice in den Penthouse Suiten
- Unterhaltungs- und Informationssystem (Gästeportal) mit einer vielfältigen Filmauswahl, Musik aus diversen Genres, Hörspielen sowie persönlichem EUROPA E-Mail-Postfach
- Digitaler Zeitungsservice: „Die Welt“ als verkürzte Bordausgabe
- Exklusive Serviceprivilegien in den SPA Suiten und Penthouse Suiten
- Täglich wechselndes Unterhaltungsprogramm mit sorgsam ausgewählten Gastkünstlern
- Hochkarätige Klassik, faszinierende Konzerte, Kabarettisten, Lesungen und Theaterstücke
- Aktivprogramme und Vortragsreihen, Talks, Vorträge und Workshops mit renommierten Lektoren und Experten
- Gut sortierte Bordbibliothek
- Kostenloses Internet an Bord - eine Stunde pro Gast und Tag, weitere Informationen und Bedingungen finden Sie hier Internet
- Fünf Restaurants ohne Aufpreis: EUROPA Restaurant, drei Spezialitätenrestaurants und ein Buffetrestaurant
- Vollpension: Frühstück, Spätaufsteherfrühstück, Lunch und Dinner, Patisserie sowie Snacks
- Kaffee- und Teespezialitäten
- Ausgewählte Softdrinks
- Hafen- und Flughafengebühren
- 15 m langer, beheizbarer Meerwasser-Pool, Whirlpool, Fitnessbereich mit Meerblick
- Vielfältiges Angebot an Fitnesskursen – im Innenbereich oder unter freiem Himmel
- SPA-Bereich mit Sauna, Dampfbad, Infrarotstühlen, Ruheraum und Tee-Lounge

Nicht im Preis inbegriffen

- Flugan- und Abreise, wenn Sonderflüge ab/bis Deutschland nicht inkludiert sind
- weitere Reiseversicherungen
- Visa- oder Passgebühren (falls erforderlich)
- persönliche Ausgaben (Einkäufe, optionale Ausflüge)
- sonstige im Programm nicht genannte Leistungen
- Anreisepaket New York: 870 €
- Abreisepaket Miami: 970 €

Ihr Schiff

Ihr Schiff ist die "MS EUROPA". Ausführlich stellen wir Ihnen dieses Schiff auf unseren Schiffseiten vor. Ausführliche Informationen zu diesem Schiff.





