Reisetermin

23.10. - 08.11.2027

Reederei

Schiff

MS EUROPA 2

Reisecode

EUX2721

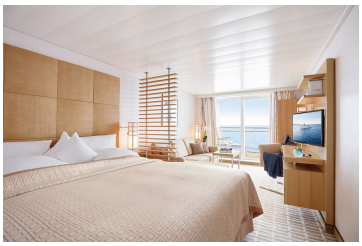

PlatinPlatin

Verandasuite Kat. 1

Doppelbelegung	**€ 7.590** pro Person
Einzelbelegung	**€ 9.987** pro Person

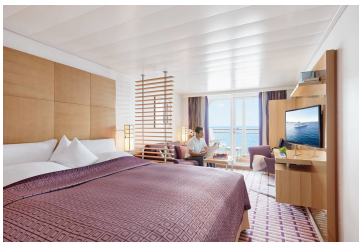

PlatinPlatin

Ocean Suite, KAT: 1, 28 m²

Doppelbelegung	**€ 7.590** pro Person
Einzelbelegung	**€ 9.987** pro Person

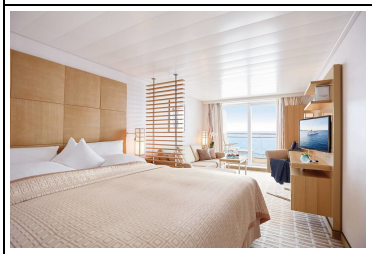

PlatinPlatin

Veranda Suite, KAT: 2, 28 m²

Doppelbelegung	**€ 8.470** pro Person
Einzelbelegung	**€ 11.131** pro Person

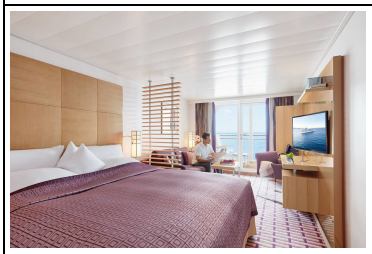

PlatinPlatin

Ocean Suite, KAT: 2, 28 m²

Doppelbelegung	**€ 8.470** pro Person
Einzelbelegung	**€ 11.131** pro Person

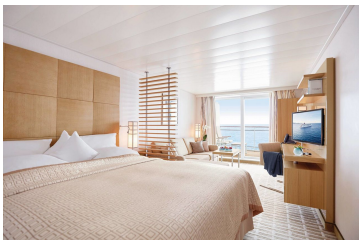

PlatinPlatin

Veranda Suite, KAT: 3, 28 m²

Doppelbelegung	**€ 9.420** pro Person
Einzelbelegung	**€ 13.348** pro Person

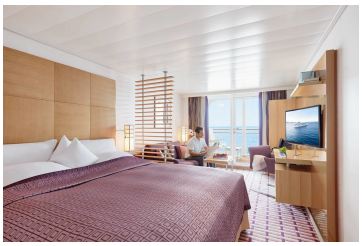

PlatinPlatin

Ocean Suite, KAT: 3, 28 m²

Doppelbelegung	**€ 9.420** pro Person
Einzelbelegung	**€ 13.348** pro Person

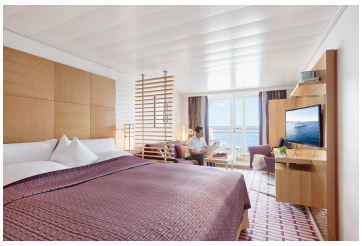

PlatinPlatin

Ocean Suite, KAT: 4, 28 m²

Doppelbelegung	**€ 9.740** pro Person
Einzelbelegung	**€ 13.796** pro Person

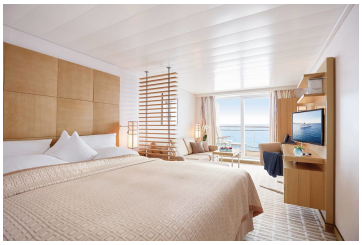

PlatinPlatin

Veranda Suite, KAT: 4, 28 m²

Doppelbelegung	**€ 9.740** pro Person
Einzelbelegung	**€ 13.796** pro Person

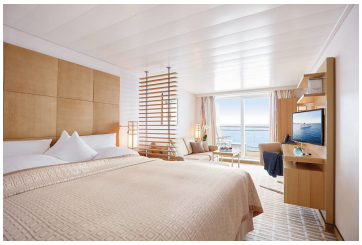

PlatinPlatin

Veranda Suite, KAT: 5, 28 m²

Doppelbelegung	**€ 10.690** pro Person
Einzelbelegung	**€ 21.780** pro Person



PlatinPlatin

Grand Ocean Suite, KAT: 6, 42 m²

Doppelbelegung	**€ 13.940** pro Person
Einzelbelegung	**€ 28.280** pro Person



PlatinPlatin

Grand Ocean Suite, KAT: 7, 42 m²

Doppelbelegung	**€ 14.790** pro Person
Einzelbelegung	**€ 29.980** pro Person

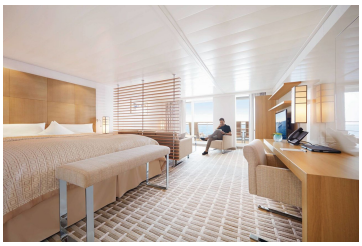

PlatinPlatin

Penthouse Suite, KAT: 8, 42 m²

Doppelbelegung	**€ 16.590** pro Person
Einzelbelegung	**€ 33.580** pro Person

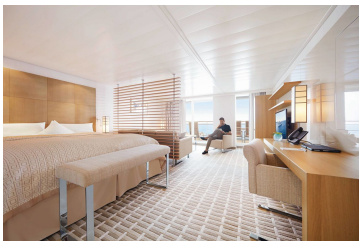

PlatinPlatin

Penthouse Suite, KAT: 9, 42 m²

Doppelbelegung	**€ 18.390** pro Person
Einzelbelegung	**€ 37.180** pro Person



PlatinPlatin

Grand Penthouse Suite, KAT: 10, 78 m²

Doppelbelegung	**€ 26.620** pro Person
Einzelbelegung	**€ 53.640** pro Person

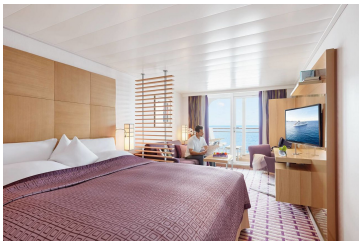

Silber Smart Kat. 1-4

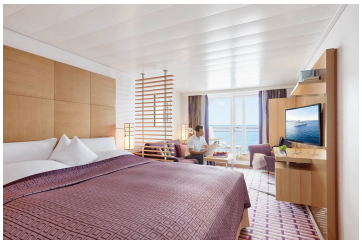

Silber Garantie-Ocean Suite Kat. 1

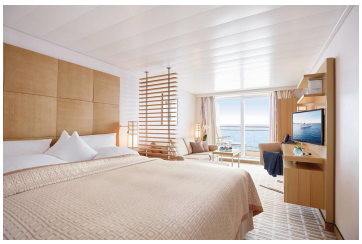	**Silber Garantie-Veranda Suite Kat. 5**
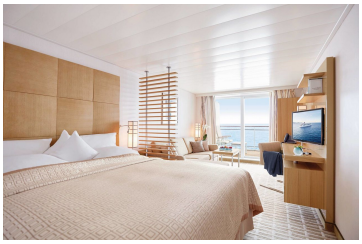	**Silber Garantie-Veranda Suite Kat. 2**
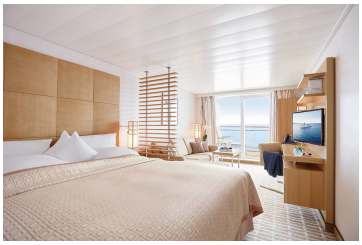	**Silber-Garantie-Veranda Suite Kat. 3**
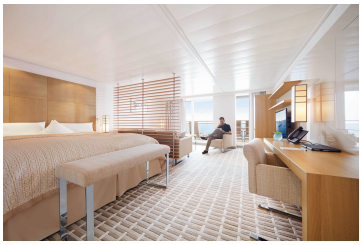	**Silber Smart Kat. 6-8**
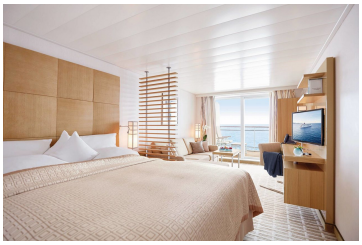	**Silber Garantie-Veranda Suite Kat. 4**
	**Familien Appartement Kat. 12**
	**Silber Garantie-Familien Appartement Kat. 12**

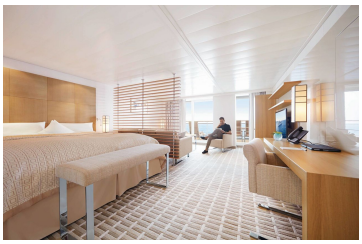

Silber Garantie-Penthouse Suite Kat. 9

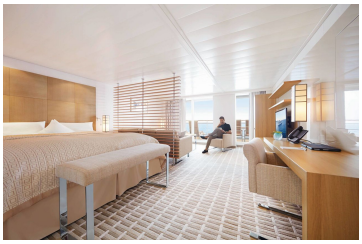

Silber Garantie-Penthouse Suite Kat. 8

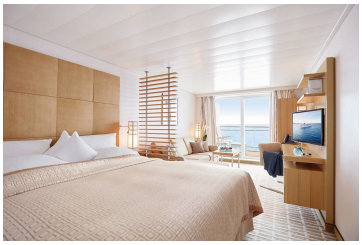

Silber Garantie-Veranda Suite Kat. 1

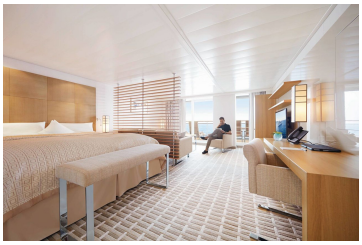

Penthouse Suite, KAT: 13, barrierefrei 42 m²



Silber Garantie-Grand Ocean Suite Kat. 6



Owner Suite, KAT: 11, 99 m²



Silber Garantie-Grand Ocean Suite Kat. 7

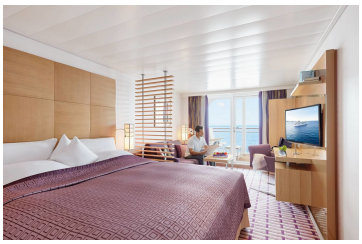

Silber Smart Kat. 1-2

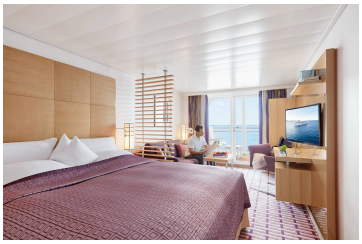

Silber Smart Kat. 3-4

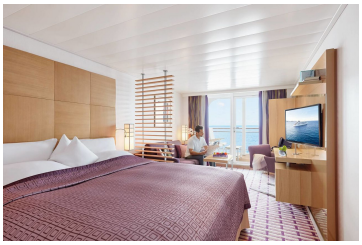

Silber Garantie-Ocean Suite Kat. 2

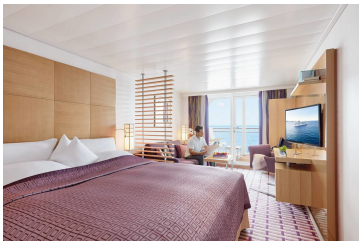

Silber Garantie Ocean Suite Kat. 3

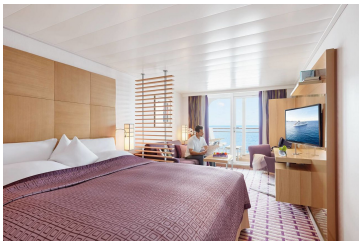

Silber Garantie-Ocean-Suite Kat. 4

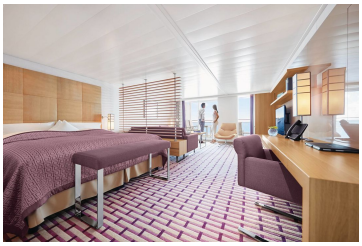

Silber Smart Kat. 6-7

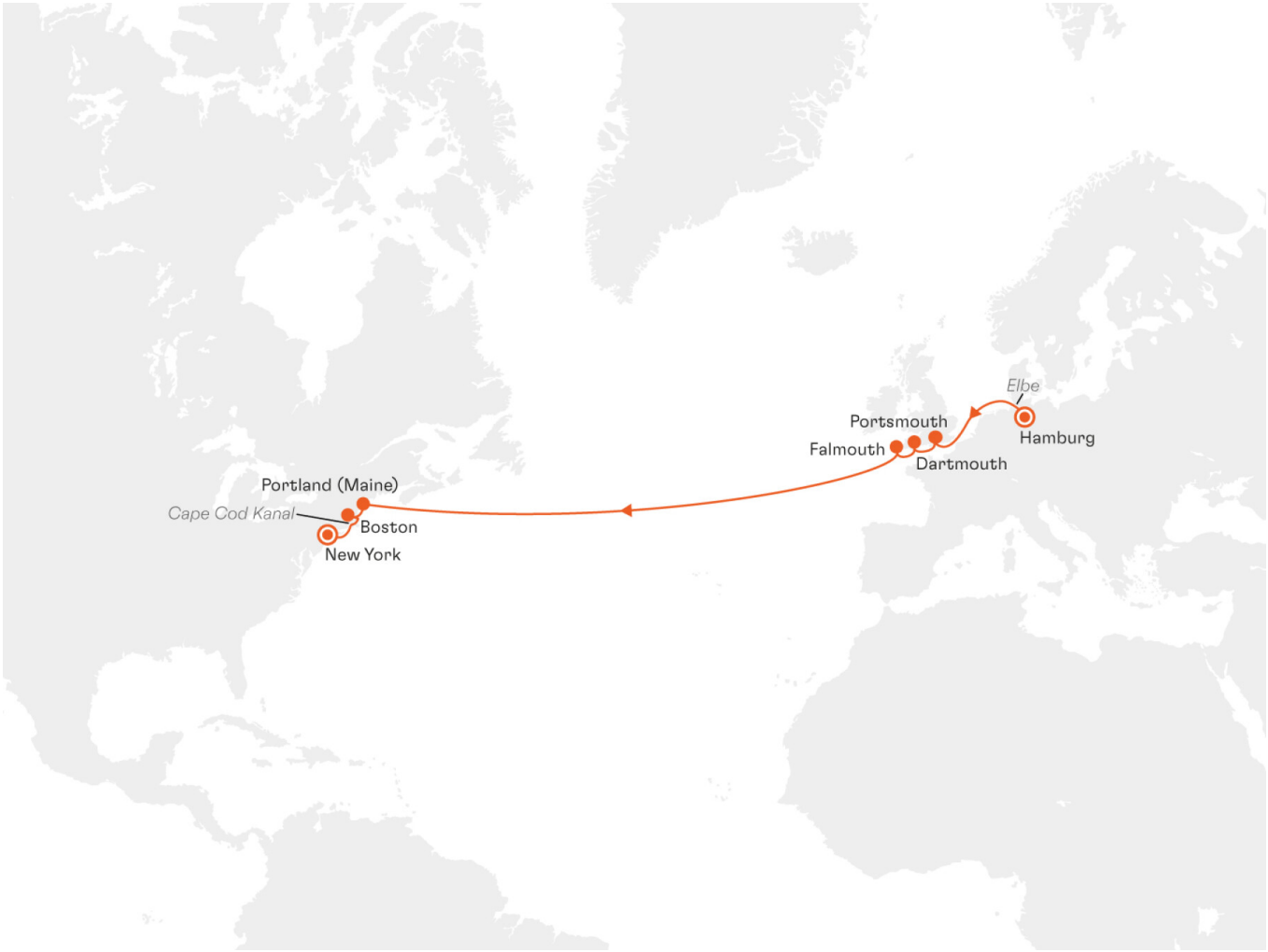

Sa., 23.10.2027	**Hamburg/Deutschland, Abfahrt 19.00 Uhr**
So., 24.10.2027	**Entspannung auf See**
Mo., 25.10.2027	**Portsmouth/England/Großbritannien, 07.00 – 20.00 Uhr** Portsmouth an der englischen Südküste in der Grafschaft Hampshire blickt auf rund 800 Jahre Seefahrtsgeschichte zurück. Seit dem Mittelalter ist die Stadt ein bedeutender Marinestützpunkt Englands und heute ein Symbol für maritime Tradition – im Marinemuseum erfahren Besucher Wissenswertes über die bewegte Geschichte. Nach dem Zweiten Weltkrieg wurden viele der historischen Gebäude, darunter die beiden Kathedralen, liebevoll restauriert. Neben ihnen prägt der Spinnaker Tower im Hafenviertel das Stadtbild: Der 170 m hohe Turm, der 2005 eröffnet wurde, bietet faszinierende Aussichten über die Bucht und ist ein stolzes Wahrzeichen der Hafenstadt.
Di., 26.10.2027	**Plymouth/England/Großbritannien, 07.00 – 24.00 Uhr** Plymouth blickt auf eine bewegte Vergangenheit zurück: Von hier startete 1620 die „Mayflower“ in Richtung Neue Welt. Die Stadt an der Südküste Devons verbindet heute ihre maritime Vergangenheit mit moderner Architektur, wie dem futuristischen National Marine Aquarium, und einer lebendigen Hafenfront mit Restaurants und Geschäften. Im historischen Barbican-Viertel reihen sich alte Lagerhäuser, gemütliche Pubs und Cafés aneinander, während das elegante Royal William Victualling Yard, das ehemalige Proviantmagazin für die Marinebasis Devonport, zum Flanieren einlädt. Über allem thront die grüne Anhöhe The Hoe mit dem ikonischen Smeaton’s Tower und eröffnet spektakuläre Aussichten über die Bucht und den Plymouth Sound.

	Falmouth/England/Großbritannien, 06.00 – 17.45 Uhr
Mi., 27.10.2027	Benannt nach dem Fluss Fal, war Falmouth schon im 17. Jh. ein bedeutender Hafen und ist bis heute ein beliebter Fischerei- und Urlaubsort. Mit bronzezeitlichen Steinkreisen, heiligen Brunnen, romantischen Herrenhäusern und urigen Pubs bietet es filmreife Kulissen inmitten der Landschaft Cornwalls. Der Golfstrom verleiht der Region ein mildes, subtropisches Klima, das sich in der Vegetation widerspiegelt. Als besonders attraktiv für entspannte Erkundungen gelten das Bodmin Moor, die umliegenden Strände und malerischen Buchten sowie der 430 km lange Coastal Path, einer der schönsten Küstenwanderwege Europas.
Do., 28.10.2027 - Mi., 03.11.2027	**Entspannung auf See**
	Portland (Maine)/USA, 06.00 – 21.00 Uhr
Do., 04.11.2027	Das Erste, was viele Seeleute auf dem Weg in die USA erblicken, ist das Licht eines Leuchtturms in Maine. Der US-Bundesstaat beeindruckt mit einer rund 5.500 km langen, zerklüfteten Küste, malerischen Stränden und einem Panorama aus Meer und Bergen. Entlang der Küstenlinie reihen sich über 60 Leuchttürme auf, einige davon mehrere Jahrhunderte alt. Im Südosten liegt Portland, Maines größte Stadt. In seiner 400-jährigen Geschichte entwickelte es sich vom Kolonialhafen zu einer modernen, lebendigen Metropole – heute gilt es als eine der spannendsten Städte an der US-Ostküste. Zwischen historischen Lagerhäusern, hippen Cafés und Waterfront hat sich die einstige Hafenstadt zu einem echten Geheimtipp gemausert. Nehmen Sie sich Zeit für Ihre Eindrücke – dank der langen Liegezeit.
	Boston/Massachusetts/USA, Ankunft 07.00 Uhr
Fr., 05.11.2027	Boston zählt zu den ältesten, elegantesten und kulturell bedeutendsten Städten der USA, in seiner langen Geschichte spielte es eine prägende Rolle: Am 16. Dezember 1773 fand hier die Boston Tea Party statt, ein Protest gegen die britische Steuerpolitik, der zum Auslöser des Amerikanischen Unabhängigkeitskriegs wurde. Wer dieser Zeit nachspüren möchte, folgt dem rund 4 km langen Freedom Trail – die rote Pflasterlinie beginnt im Boston Common, dem ältesten öffentlichen Park der USA, und führt durch die Stadt bis nach Charlestown. Entlang des Weges liegen 16 historische Stätten, darunter das Old State House, von dessen Balkon 1776 die Unabhängigkeitserklärung verkündet wurde. Heute zeigt sich Boston als lebendige Metropole mit markanter Skyline, in der koloniales Erbe und Gegenwart eindrucksvoll verschmelzen. Das benachbarte Cambridge hingegen begeistert mit seinem unverwechselbaren akademischen Flair – gleich zwei exzellente Bildungseinrichtungen sind hier angesiedelt: die weltberühmte Harvard University und das Massachusetts Institute of Technology. Auch nach Sonnenuntergang ist Boston einen Besuch wert, zahlreiche Bars, Musikclubs, Jazzkeller und Theaterbühnen versprechen ein abwechslungsreiches Nachtleben.
	Boston/Massachusetts/USA, Abfahrt 10.00 Uhr
Sa., 06.11.2027	Diese lebendige Stadt hat einiges zu bieten, um Ihren Aufenthalt unvergesslich zu machen. Tauchen Sie ein in die reiche Geschichte und das pulsierende Stadtleben. Besuchen Sie historische Sehenswürdigkeiten wie den Freedom Trail, der Sie zu bedeutenden Orten der amerikanischen Revolution führt. Spazieren Sie entlang des malerischen Charles River und genießen Sie die atemberaubende Aussicht auf die Skyline der Stadt. Boston ist auch für seine erstklassigen Universitäten wie Harvard und MIT bekannt. Entdecken Sie die lebhafte Kulturszene, indem Sie eine Aufführung im berühmten Boston Symphony Orchestra oder im historischen Fenway Park, dem ältesten Baseballstadion Amerikas, besuchen. Wenn Sie ein Feinschmecker sind, sollten Sie unbedingt in die kulinarische Szene von Boston eintauchen. Probieren Sie die berühmte New England Clam Chowder oder genießen Sie frische Meeresfrüchte in einem der vielen erstklassigen Restaurants. Lassen Sie sich von den charmanten Vierteln wie Beacon Hill und dem quirligen Quincy Market verzaubern. Boston bietet sowohl touristische Höhepunkte als auch individuelle Erlebnisse, um Ihre Reise unvergesslich zu machen. Genießen Sie die Mischung aus Geschichte, Kultur, Kulinarik und pulsierendem Stadtleben, die diese Stadt zu bieten hat!
	New York/USA, Ankunft 08.00 UhrÜbernachtung an Bord
So., 07.11.2027	The Big Apple an der nordamerikanischen Ostküste ist mit über acht Millionen Einwohnern die bevölkerungsreichste Stadt der Vereinigten Staaten. Weltberühmte Sehenswürdigkeiten und hoch aufragende Wolkenkratzer wie das Empire State Building oder das One World Trade Center prägen die Skyline von Manhattan, während der Central Park als grüne Oase viel Raum für Erholung bietet. Die Stadt, die niemals schläft, beeindruckt zudem mit ihrer lebendigen Kulturszene: Rund 1.500 Kunstgalerien, etwa 100 Museen, unzählige Theater und über 23.000 Restaurants machen New York zu einem der aufregendsten Reiseziele weltweit.
Mo., 08.11.2027	**New York/USA**

Im Preis inbegriffen

- Champagner am Anreisetag
- Minibar, täglich neu gefüllt
- Nespresso-Maschine

- 24-Stunden-Suitenservice
- Butlerservice in den Penthouse, Grand Penthouse und Owner Suiten.
- Gästeportal mit umfangreichem Unterhaltungs- und Informationsprogramm sowie persönlichem EUROPA 2 E-Mail-Postfach
- Täglich wechselndes Unterhaltungsprogramm mit Vorträgen, Konzerten, Workshops sowie einem anspruchsvollen Abendprogramm, zum Beispiel mit Live-Shows oder Lesungen
- Kostenloses Internet an Bord - Eine Stunde pro Gast und Tag. Weitere Informationen und Bedingungen finden Sie hier.
- Exklusive Gourmetrestaurants, alle ohne Aufpreis, mit flexiblen Tischzeiten und ohne feste Platzzuordnung
- Vollpension: Frühstück, Spätaufsteherfrühstück, Lunch und Dinner, Patisserie sowie Snacks
- Tee- und Kaffeespezialitäten
- Ausgewählte Softdrinks
- Umfassendes Spiel-, Sport- und Kreativprogramm für Kids ab 4 Jahren und für Teens
- Baby-Welcome-Paket für Eltern mit Babys bzw. Kleinkindern bis einschließlich 3 Jahre
- 1.000 Quadratmeter OCEAN SPA und Fitness-Bereich
- Umfangreiches Angebot an Sportkursen im Innenbereich oder unter freiem Himmel
- Vier Saunen und modernste Trainingsgeräte
- Kostenlos zum Ausleihen: Citybikes (vorbehaltlich behördlicher Genehmigung) und Schnorchelausrüstungen
- Zodiacfahrten (je nach Route und Wetterverhältnissen) sowie Anlandungen oder Rundfahrten in bordeigenen Zodiacs oder Tendern
- Hafen- und Flughafengebühren

Nicht im Preis inbegriffen

- Flugan- und Abreise, wenn Sonderflüge ab/bis Deutschland nicht inkludiert sind
- weitere Reiseversicherungen
- Visa- oder Passgebühren (falls erforderlich)
- persönliche Ausgaben (Einkäufe, optionale Ausflüge)
- sonstige im Programm nicht genannte Leistungen
- Abreisepaket New York: 960 €

Ihr Schiff

Ihr Schiff ist die "MS EUROPA 2". Ausführlich stellen wir Ihnen dieses Schiff auf unseren Schiffseiten vor. Ausführliche Informationen zu diesem Schiff.





