Ihre Ansprechpartnerin: Kristina Hillemann
+49 40 3179 2310

Reisetermin

16.06. - 02.07.2027

Reederei

Schiff

MS EUROPA

Reisecode

EUR2711



Platin

Veranda-Suite, KAT: 4, ca. 27 m², Deck 5

Doppelbelegung	**€ 10.920** pro Person



Platin

Veranda-Suite, KAT: 5, ca. 27 m², Deck 5, 6

Doppelbelegung	**€ 11.490** pro Person



Platin

Veranda-Suite, KAT: 6, ca. 27 m², Deck 6, 7, 9

Doppelbelegung	**€ 12.690** pro Person



Platin

Veranda-Suite, KAT: 7, ca. 27 m², Deck 9

Doppelbelegung	**€ 14.090** pro Person

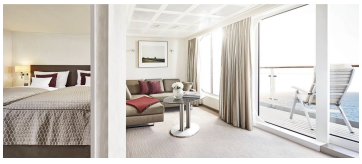

PlatinPlatin

Penthouse Deluxe Suite, KAT: 8, ca. 45 m² mit Veranda, Deck 10

Doppelbelegung	**€ 21.190** pro Person
Einzelbelegung	**€ 42.380** pro Person

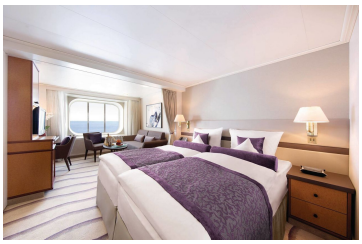

Silber Garantie-Suite Kat. 1-3



Silber Garantie-Veranda Suite Kat. 6

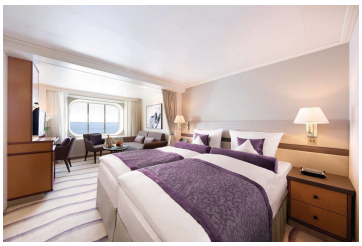

Suite, KAT: 2, ca. 27 m², Deck 6



Penthouse Grand Suite, KAT: 9, ca. 85 m² mit Veranda, Deck 10



Suite, KAT: 3, ca. 27 m², Deck 7



Silber Garantie-Penthouse Deluxe Suite Kat. 8

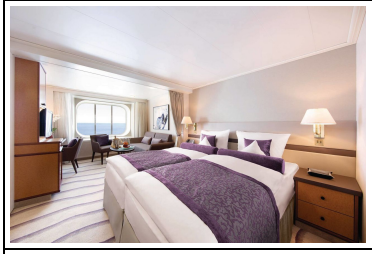

Silber Garantie-Suite Kat. 1



Silber Garantie-Veranda Suite Kat. 5



Silber Garantie-Suite Kat. 2



Silber Garantie-Veranda Suite Kat. 6-7

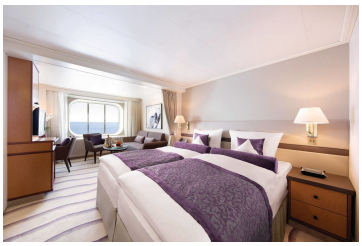

Silber Smart Kat. 1-6



Suite, KAT: 1, ca. 27 m², Deck 5

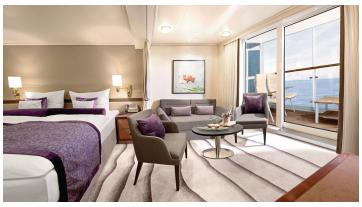

Silber Garantie-Veranda Suite Kat. 7



Silber Garantie-Suite Kat. 3



Silber Garantie-Veranda Suite Kat. 4-5



Silber Garantie-Veranda Suite Kat. 4



SPA Suite, KAT: 10, ca. 27 m², Deck 7



Silber Smart Kat. 4-7



Silber Garantie-SPA Suite Kat. 10



Mi., 16.06.2027	**Hamburg/Deutschland, Abfahrt 18.00 Uhr**
Do., 17.06.2027	**Entspannung auf See**
Fr., 18.06.2027	**Newhaven (Edinburgh)/Schottland/Großbritannien, 08.00 – 18.00 Uhr** Im Spannungsfeld zwischen der mittelalterlichen Old Town und der georgianischen New Town bietet Edinburgh eine faszinierende Mischung aus Historie und Moderne. Die schottische Hauptstadt beeindruckt mit ihrer langen Geschichte und ist bekannt für das Edinburgh Castle, das stolz auf dem Castle Rock thront und herrliche Ausblicke eröffnet. Die Princes Street Gardens laden mitten in der Stadt zur Erholung ein, während abends zahlreiche Pubs in den verwinkelten Gassen zum Einkehren verlocken – Edinburgh hat eine der größten Kneipendichten Europas. Es ist aber auch ein literarisches Zentrum und Heimat bekannter Autoren: Joanne K. Rowling und Robert Louis Stevenson fanden in der unverwechselbaren Atmosphäre der Stadt ihre großen Inspirationen.
Sa., 19.06.2027	**Kirkwall/Orkneyinseln/Großbritannien, 08.30 – 15.00 Uhr** Kirkwall, der Hauptort der Orkneyinseln, fasziniert mit seinem historischen Charme und der reichen Geschichte, die bis ins 11. Jh. zurückreicht. Damals noch Kirkjuvagr – „Kirche in der Bucht“ – genannt, prägt heute die beeindruckende St.-Magnus-Kathedrale das Stadtbild. Die Orkneyinseln, die sich an der Nordspitze Schottlands erstrecken, haben eine magische Atmosphäre, die bereits beim Einlaufen in den Hafen spürbar ist, wenn sich Dutzende grüne Inselchen aus dem Nebel erheben. Archäologische Wunder wie die jungsteinzeitliche Siedlung Skara Brae, der mystische Ring of Brodgar oder das Kammergrab Maeshowe geben tiefe Einblicke in das historische Herz Schottlands und ziehen Geschichtsliebhaber in ihren Bann.
So., 20.06.2027	**Entspannung auf See**

Mo., 21.06.2027	**Heimaey/Westmännerinseln/Island, 08.00 – 14.00 Uhr** Über den Westmännerinseln liegt eine Aura von Mystik und Abenteuer – Heimaey, die größte von ihnen, ist ein echtes Juwel dieser rauen Region. Der Vulkanausbruch des Eldfell im Jahr 1973 hat das Leben hier nachhaltig geprägt und die Insel in eine eindrucksvolle Vulkanlandschaft verwandelt. Besucher können die erstarrten Lavafelder erkunden und im Eldheimar-Museum in die dramatische Geschichte eintauchen, die von der tapferen Evakuierung der Einwohner erzählt. Doch Heimaey bietet noch mehr: Atemberaubende Ausblicke und eine faszinierende Vogelwelt, die besonders durch die bunten Papageitaucher und die seltenen Eissturmvögel besticht, laden Naturliebhaber ein, die Schönheit der Insel mit allen Sinnen zu erleben.
Di., 22.06.2027	**Reykjavik/Island, 08.00 – 19.00 Uhr** Reykjavik verzaubert mit einer einzigartigen Mischung aus Natur und urbaner Energie. Umgeben von den Dämpfen heißer Thermalquellen, präsentiert sich die Hauptstadt Islands als Ort voller Kontraste: Traditionelle Holzhäuser mit Wellblechfassaden stehen neben futuristischen Glasgebäuden, in denen sich schroffe Vulkanlandschaften widerspiegeln. Die Hallgrimskirkja mit ihrem 74 m hohen Turm gilt als Wahrzeichen der Stadt und eröffnet einen unvergleichlichen Blick über Reykjavik. Für Geschichtsinteressierte gibt es spannende Museen, in denen die Historie und Kultur der Insel von den Wikingern bis heute beleuchtet wird. Ein Erlebnis ist die isländische Küche: Zahlreiche Cafés und Restaurants experimentieren mit lokalen Zutaten und bieten Gerichte an, die nur hier zu finden sind.
Mi., 23.06.2027	**Kreuzen in den Westfjorden/Island, 08.00-12.00 Uhr**
Do., 24.06.2027	**Akureyri/Island, 08.00 – 18.00 Uhr** Am Ufer des beeindruckenden Fjords Eyjafjördur liegt Akureyri, das Tor zum Norden Islands. Schon 1602 nutzten die Dänen es als Handelsposten, doch erst nach der Aufhebung der Handelsrestriktionen im späten 19. Jh. erblühte der Ort zu einem Zentrum von Industrie und Wissenschaft. Heute ziehen die malerischen Berge, die den Fjord umgeben, Besucher ebenso an wie der imposante Godafoss, der „Wasserfall der Götter“: Der Sage nach warf der Priester Porgeir hier um das Jahr 1000 die heidnischen Götterbilder ins Wasser – ein Ereignis, das in der Kirche von Akureyri in einem Fensterbild verewigt ist. Akureyri verbindet faszinierende Geschichte mit der rauen Schönheit der isländischen Natur und lädt zum Entdecken ein.
Fr., 25.06.2027 - Sa., 26.06.2027	**Entspannung auf See**
So., 27.06.2027	**Alesund/Norwegen, 08.00 – 17.00 Uhr** Die Wurzeln der norwegischen Küstenstadt Alesund reichen bis ins 15. Jh. zurück – hier vereinen sich auf eindrucksvolle Weise Geschichte und Neuanfang. Nach dem Großbrand von 1904 wurde die Stadt im prachtvollen Jugendstil wiederaufgebaut und verzaubert bis heute mit kunstvoll verzierten Fassaden. Eine malerische Brücke verbindet die beiden Hauptinseln und prägt das idyllische Stadtbild. Im Zentrum erhebt sich die moderne Kirche, deren farbenfrohe Glasmalereien im Sonnenlicht schimmern, während das nahe gelegene Aquarium Einblicke in die Unterwasserwelt der Nordsee gewährt. Das Stadtmuseum in einem historischen Patrizierhaus lädt dazu ein, die prachtvolle Jugendstilarchitektur und die Traditionen alten Handwerks noch weiter zu entdecken.
Mo., 28.06.2027	**Loen/Faleidfjord/Norwegen, 08.00 – 17.00 Uhr** Mit einer beeindruckenden Kulisse aus gewaltigen Bergen, glasklaren Fjorden und tiefen Tälern verzaubert Loen und begeistert Naturfreunde und Abenteurer gleichermaßen. Der malerische Ort liegt am Ende des Nordfjords und ist umgeben von einigen der spektakulärsten Landschaften Norwegens. Besonders beeindruckend ist der Blick auf die umliegenden Gipfel und den Jostedalsbreen-Nationalpark mit seinen mächtigen Gletschern. Ein Highlight ist die Fahrt mit dem Loen Skylift, einer der steilsten Seilbahnen der Welt, die Besucher in wenigen Minuten auf den Berg Hoven bringt und mit einem atemberaubenden Panorama belohnt. Ob bei einer Wanderung, einer Fjordtour oder einfach beim Entspannen in der ruhigen Umgebung – Loen bietet unvergessliche Erlebnisse
Di., 29.06.2027	**Rosendal/Hardangerfjord/Norwegen, 12.00 – 18.00 Uhr** Rosendal – ein verstecktes Paradies am Ufer des Hardangerfjords, wo naturbelassene Berge und glitzerndes Fjordwasser die perfekte Kulisse für einen unvergesslichen Tag bilden. Das kleine Dorf strahlt eine besondere Ruhe aus und ist umgeben von einer Landschaft, die an Postkartenmotive erinnert. Ein Highlight ist die Baronie Rosendal, die einzige ihrer Art in Norwegen: Der Besuch des Herrenhauses gleicht einer Reise durch die verschiedenen Stilepochen seit Mitte des 17. Jh. Die wunderschön angelegten historischen Gärten laden zum Flanieren ein – und ergänzen die eindrucksvollen Gletscher dieser Region.
Mi., 30.06.2027	**Sandnes/Norwegen, 08.00 – 18.00 Uhr** Von den imposanten Fjorden wie dem Lysefjord mit seinen steilen Klippen bis hin zu den idyllischen Sandstränden entlang der Küste – hier gibt es für Naturliebhaber viel zu entdecken. Wandern Sie zum berühmten Preikestolen, ein beeindruckender Felsvorsprung mit spektakulärem Ausblick, oder erkunden Sie den Lysefjord per Ausflugsboot, oder rasant im RIB. Die charmante Altstadt Stavangers können Sie zu Fuß, beim Nordic Walking oder mit dem Segway entdecken – Stavanger ist ein wahrer Schatz an Möglichkeiten!

Do., 01.07.2027	**Entspannung auf See**
Fr., 02.07.2027	**Hamburg/Deutschland, Ankunft 07.00 Uhr**

Im Preis inbegriffen

- Shuttletransfer in ausgewählten Häfen
- Zum Ausleihen: Fahrräder (soweit von den örtlichen Behörden genehmigt), Schnorchelausrüstung, warme Parkas, Regen- und Sonnenschirme (bitte beachten Sie, dass es sich um ein limitiertes Kontingent handelt und die Leihartikel nicht vorab reserviert werden können)
- Hafeninformationen mit Stadtplan und Tipps für den Landgang
- Zodiacfahrten zu versteckten Stränden und Buchten (wetter- und routenabhängig)
- Champagner und Köstlichkeiten zur Begrüßung
- Minibar (alkoholfreie Erfrischungsgetränke und Bier) und frische Früchte, auf Wunsch täglich neu aufgefüllt
- 24-Stunden-Suitenservice, Butlerservice in den Penthouse Suiten
- Unterhaltungs- und Informationssystem (Gästeportal) mit einer vielfältigen Filmauswahl, Musik aus diversen Genres, Hörspielen sowie persönlichem EUROPA E-Mail-Postfach
- Digitaler Zeitungsservice: „Die Welt“ als verkürzte Bordausgabe
- Exklusive Serviceprivilegien in den SPA Suiten und Penthouse Suiten
- Täglich wechselndes Unterhaltungsprogramm mit sorgsam ausgewählten Gastkünstlern
- Hochkarätige Klassik, faszinierende Konzerte, Kabarettisten, Lesungen und Theaterstücke
- Aktivprogramme und Vortragsreihen, Talks, Vorträge und Workshops mit renommierten Lektoren und Experten
- Gut sortierte Bordbibliothek
- Kostenloses Internet an Bord - eine Stunde pro Gast und Tag, weitere Informationen und Bedingungen finden Sie hier Internet
- Fünf Restaurants ohne Aufpreis: EUROPA Restaurant, drei Spezialitätenrestaurants und ein Buffetrestaurant
- Vollpension: Frühstück, Spätaufsteherfrühstück, Lunch und Dinner, Patisserie sowie Snacks
- Kaffee- und Teespezialitäten
- Ausgewählte Softdrinks
- Hafen- und Flughafengebühren
- 15 m langer, beheizbarer Meerwasser-Pool, Whirlpool, Fitnessbereich mit Meerblick
- Vielfältiges Angebot an Fitnesskursen – im Innenbereich oder unter freiem Himmel
- SPA-Bereich mit Sauna, Dampfbad, Infrarotstühlen, Ruheraum und Tee-Lounge

Nicht im Preis inbegriffen

- Flugan- und Abreise, wenn Sonderflüge ab/bis Deutschland nicht inkludiert sind
- weitere Reiseversicherungen
- Visa- oder Passgebühren (falls erforderlich)
- persönliche Ausgaben (Einkäufe, optionale Ausflüge)
- sonstige im Programm nicht genannte Leistungen

Ihr Schiff

Ihr Schiff ist die "MS EUROPA". Ausführlich stellen wir Ihnen dieses Schiff auf unseren Schiffseiten vor. Ausführliche Informationen zu diesem Schiff.





